

紫波ネット

おしらせ版

11

人と地域をつなぐ広報紙

2019・No.1018
| 岩手県紫波町 |



HPはこちら

第58回 紫波町郷土芸能祭



赤沢神楽の演舞

町内の神楽や鹿踊り、さんさ踊りなどの団体が演舞を披露します。地域に伝わる郷土芸能は、歴史を刻んできた先人たちの貴重な文化遺産です。お誘い合わせの上、お出かけください。

- 日時 11月17日(日) 午後0時30分～4時30分(開場:午前11時30分)
- 会場 JAいわて中央 パールパレス
- 出演 赤沢神楽保存会、紫波権現堂さんさ踊り保存会、中陣大神楽保存会、二日町鹿踊保存会、平沢鹿子踊保存会、宮手鹿踊保存会、津軽三味線 藤原翼
- 鑑賞券 前売券500円、当日券600円(中学生以下無料)
※ナックスと中央公民館で11月1日(金)から販売開始
- 問合せ 紫波町芸能保存会事務局 高野 ☎090-3127-0720

紫波町男女共同参画セミナー

『ワーク・ライフ・バランス(仕事と生活の調和)がとれた社会を目指して』

仕事もプライベートも充実して、自分らしくいきいきと暮らす。そんな社会の実現を一緒に考えてみませんか。

- 日時 11月17日(日) 午後1時30分～3時30分
- 会場 情報交流館 1階 市民交流ステージ
- 内容 ゲストトーク ※タイトルは仮題

申込不要

参加無料

託児有
(申込11/11
(月)まで)

ゲスト1 リコージャパン株式会社岩手支社(盛岡市)
～「らしく、行こう。」イキイキと働ける
職場づくりを目指して～

ゲスト2 株式会社えいこう 小野 光広さん(紫波町)
～職人の顔が見える内装会社に。
次世代を育て世界一を目指す～

ゲスト3 NPO法人アウルズ紫波スポーツアカデミー
網嶋 久子さん(紫波町)
～スポーツを通じて活力ある
地域づくりのための人材を育てる～

■問合せ 企画課 総合政策室 ☎672-2111 内線2311

紫波町芸術祭

展示部門

中央公民館が年に一度「紫波町民美術館」に
工芸、文芸、盆栽、華道、書道、水墨画、ちぎり絵、トールペイントなど町民の方々による個性あふれる芸術作品が全館に展示されます。

また、お茶会やバザー、体験コーナー、模擬店、ロビーコンサートも開催されますので、この機会に芸術の秋を感じてみませんか。

申込不要 入場無料

- 日時 11月2日(土)～11月4日(月・祝)
午前9時～午後5時(最終日は午後3時まで)

舞台部門

町内で活動している19団体、総勢178人による舞台芸術をこの機会にご堪能ください。参加団体などの詳細は、ホームページをご覧ください。

- 日時 11月10日(日)
開場:午前9時30分、開会:午前10時

申込不要 入場無料



■会場・問合せ 中央公民館 ☎672-3372

秋季火災予防運動▶11月9日(土)～15日(金)

全国統一 防火標語 「ひとつずつ いいね!で確認 火の用心」

これからの季節は、空気が乾燥し、火災の発生しやすい気候になります。火気の取り扱いには十分注意し、火災予防にご協力ください。

■問合せ 紫波消防署 ☎676-7119



クマ出没注意!!



農作業時は、ラジオなどを周囲に聞こえる音量で流しましょう。

■問合せ 環境課 環境室 ☎672-2111 内線2252



各小・中学校と各公民館の受信機が作動します。町外でも、さまざまな手段を用いて情報伝達訓練が行われる場合があります。

■日時 11月5日(火) 午前10時頃

■問合せ

消防防災課 消防防災室
☎672-2111 内線2362

みんなで応援しよう! 一関・盛岡間駅伝競走大会

11月23日(土・祝)に「第78回一関・盛岡間駅伝競走大会」が開催されます。

一関駅から東北銀行本店前(盛岡市内丸)までの11区間(95㌦)を走ります。紫波中継点(紫波警察署前)の通過予想時刻は、正午頃となっています。皆さんの声援をよろしくお願いします。

また、選手が国道4号を通過するため交通規制が行われます。ご迷惑をお掛けしますが、ご理解とご協力をお願いします。コース図や通過時間など詳しい情報は岩手日報社のホームページをご覧ください。

■問合せ

岩手日報社 事業部(一関・盛岡間駅伝競走大会事務局)
☎653-4121



募集

町営住宅の入居者募集

■申込資格 ①住宅に困っている人、②町内に住所または勤務場所がある人、③同居予定者を含めた総収入が一定基準以下の人、④町税などの滞納がない人、⑤暴力団員ではない人

※シルバーハウジングは高齢者などを対象とした住宅のため別途条件あり

■募集住宅・家賃(収入による)

・朝日ヶ丘北(平成17年築、4階建)1戸 2DK

2万1900円~5万8200円

※シルバーハウジング

・朝日ヶ丘北(平成17年築、4階建)1戸 1LDK

1万8400円~4万8800円

・みどりヶ丘(昭和41年築、平屋)1戸 3K 3600円~9700円

・第2希望ヶ丘(昭和49年築、平屋)1戸 3K 5400円~1万4300円

・第2希望ヶ丘(昭和53年築、2階建)2戸 3K

1万3200円~2万8800円

※単身入居は1LDKタイプに限る。
※空室が発生した場合は追加します。

■申込・問合せ 10月24日(木)から11月6日(水)までに、①申込書(都市計画課備付)、②住民票の写し、③収入額を証する書類、④その他必要に応じた書類などを提出。

都市計画課 都市計画室
☎672-2111 内線2140

放課後児童支援員補助(パート)の募集

■就業場所 日詰こどもの家・古館こどもの家・水分こどもの家・赤石こどもの家

■募集人員 若干名

■勤務日 日曜、祝日を除く週5日~6日

■勤務時間 ・平日(1)午後2時~6時 (2)午後3時~7時

・土曜日および休校日(長期休業)午前7時30分~午後7時の間の5時間程度

■勤務開始日 随時

■賃金 時給812円

■申込方法 面接日を決定しますので、事前に子ども課までお電話ください。

■問合せ 子ども課 子育て支援室
☎672-2111 内線3184

糖尿病予防 健康出前講座の参加者募集

糖尿病療養指導士の講話の他、

善意の窓

ふるさと納税による寄付は、町のホームページに掲載しています

糖尿病予防献立の食事を提供します。どなたでも参加できますが、特に血糖値やHbA1cが高い人は、糖尿病とその予防に対する知識を深め、自身の生活習慣を見直す機会としてご参加ください。講座終了後、希望者には管理栄養士による個別相談を実施します。 **参加無料**

■日時 11月19日(火)

午前10時30分~午後1時
(受付:午前10時~)

■会場 情報交流館 1階 市民交流ステージ

■内容 ・講話「糖尿病の原因と毎日の食事」 講師 岩手県立中央病院 糖尿病療養指導士 堺田 和歌子さん

・糖尿病性腎症患者さんによる体験発表

・試食「おいしい!ヘルシー!健康食!」

■定員 先着40人

■申込・問合せ

11月11日(月)まで
健康福祉課 健康推進室
☎672-2111 内線1341



相談

こころのほっと相談

心の病気で悩んでいる人やその対応に困っている家族を対象に、専門の医師による相談会を開催します。相談を希望する人は、事前に申し込みください。

■日時 11月11日(月) **相談無料**

午後1時30分~4時

■会場 役場 3階 相談室

■相談医師 平和台病院 理事長 伴 亨先生

■申込・問合せ 11月7日(木)まで
健康福祉課 福祉推進室

☎672-2111 内線1322

暮らしの情報



催し

紫波第一中学校吹奏楽部 ありがとうコンサート

日頃の感謝の気持ちを込めて、演奏を披露します。 **入場無料**

■日時 11月9日(土) 開場:午後1時 開演:午後1時30分

■会場 総合体育館

■問合せ 紫波第一中学校
☎672-3580

第27回岩手県障がい者 文化芸術祭

障がい者の自立と、社会参加への意欲の向上・文化芸術活動の推進を図ることを目的とした芸術祭が開催されます。※芸術作品を募集しています(絵画・書道・工芸・写真・文芸の5部門)。応募資格は県内に居住する障がい者で、アマチュアであること。一人1点までの出品とします。詳細は事務局または役場健康福祉課へお問い合わせください。

■日時・内容

- ・11月14日(木)～12月1日(日) 作品展示
- ・11月23日(土・祝) 午後1時～ 記念式典
- ・11月30日(土) 午前10時30分～ 午後3時30分 ふれあい音楽祭

■会場 ふれあいランド岩手
(盛岡市三本柳8-1-3)

■申込・問合せ 第27回岩手県障がい者文化芸術祭実行委員会事務局 ☎662-6851
健康福祉課 福祉推進室
☎672-2111 内線1323

建設工事現場見学会

盛岡広域振興局土木部と(一社)岩手県建設業協会盛岡支部は、工事現場見学会を開催します。防災をテーマに皆さんの暮らしを守る建設工事現場を巡ります。詳細は

ホームページをご覧ください。

■日時 11月16日(土)※小雨決行
午前9時30分～午後4時頃

■集合場所 岩手県庁正面玄関
※県庁駐車場には駐車できませんので、周辺駐車場をご利用ください。

■見学場所 木賊川、徳田橋(盛岡市)、築川ダム

■持ち物 昼食、雨天時は雨具など

■対象 小学生以上。歩行に支障のある人(車いす利用など)は申込時にお知らせください。

■定員 40人(応募者多数時は抽選)

■申込・問合せ 11月4日(月・祝)まで ※当日消印有効

参加応募用紙に記入の上、ファクシミリ、電子メール、郵送で申込。



盛岡広域振興局土木部 土木企画グループ ☎629-6636
✉BA0006@pref.iwate.jp

ごみ減量対話集会

暮らしていると必ず出てくる「ごみ」。日常生活でごみの分別について、迷うことはありませんか。普段疑問に思っていることを解決するチャンスですので、この機会にご参加ください。 **参加無料**

■日時 11月27日(水)

午後2時～4時

■会場 サン・ビレッジ紫波 軽運動室

■内容 ・グループワーク「分別などの疑問を解決しよう！」
・ごみ減量の取り組みなどの企画展示

■申込・問合せ 11月15日(金)まで 環境課 環境室

☎672-2111 内線2251

元気づくり大会

「コグニサイズ」というコグニション(認知)とエクササイズ(運動)が融合した簡単な運動を行い

ます。どなたでも参加できます。冬場の運動不足を解消しませんか。※コグニサイズとは、ウォーキングをしながら単純な計算をしたり、足踏みをしながらしりとりをしたりするなど、同時に2つ以上のことにチャレンジする運動のことです。 **参加無料**

■日時 11月28日(木)

受付:午前9時30分～

運動実技:午前10時～11時30分

■会場 総合体育館

■講師 (公財)岩手県予防医学協会

■持ち物 上履き、タオル、飲み物

■申込・問合せ

健康福祉課 健康推進室

☎672-2111 内線1346

家族介護者教室

自宅では家族の介護をしている人を対象とした教室です。介護者の皆さんと交流しながら、リフレッシュしませんか。 **参加無料**

■日時 11月28日(木)

午後2時～3時30分

■会場 情報交流館 2階 小スタジオ

■内容 ミニ講座「薬の正しい使い方教室～介護に役立つすりの話～」

■対象・定員 在宅で要介護1～5の認定を受けている人を介護している家族 15人

■申込・問合せ 11月21日(木)まで

長寿介護課 高齢者支援室

☎672-2111 内線1233

※参加に際して、ショートステイなどの介護保険サービスの利用が必要な人は、担当のケアマネジャーにお早めにご相談ください。



お知らせ

Jアラート緊急地震速報 訓練が実施されます

全国瞬時警報システム(Jアラート)を用いた訓練です。町内では、

今月のお知らせ

麻しん風しん
第2期予防接種

町は、本年度の麻しん風しん混合第2期予防接種対象者に個人通知をしています。

この予防接種は、幼児期に受けた麻しん風しん第1期の追加接種です。お子さんの体調の良い日に早めに受けましょう。お手元に予診票がない場合は、下記までご連絡ください。

【対象者】令和2年度就学予定者（平成25年4月2日～平成26年4月1日生まれ）

【接種期間】令和2年3月31日（火）まで

■問合せ 健康福祉課 健康推進室 ☎672-2111 内線1343

♪子育て支援カフェ

未就園の子どもと保護者対象のひろばです。親子で楽しんだり、リフレッシュしたりしませんか。申し込みが必要な場合や託児がある場合がありますので、確認の上、ご参加ください。（会場は認定こども園ひかりの子（日語教会）。開催日、参加費はカレンダーに記載）※「おしゃべりカフェ」は、親子で楽しく遊んだりお話をしたりして過ごすひろばです。

認定こども園 ひかりの子
☎672-2542

広場凡例

- ☎ひろば ……（自由開放）
- ☎レッツゴー広場（公民館開催）
- ☎虹赤ちゃん広場 …（0歳児）
- ☎虹びよびよ広場 …（1歳児）
- ☎虹わくわく広場 …（2歳児）
- ☎虹親子の広場 ……（施設園庭開放）
- ☎虹キッズガーデン（就学前・屋外）
- ☎虹そよかぜクラブ（高齢者同士の交流）
- ☎すくすく広場 ……（全町立児童施設開放）

金

1

☎児 19:00~23:00 盛急
救急 23:00~ 医大

☎ひろば 9:00~16:00
☎虹そよかぜクラブ 9:30~12:00
☎親子の広場 12:00~16:00

母子健康手帳交付(受付) 13:00~16:00

土

2

☎児 13:00~17:00 中央
救急 17:00~ 翌9:00 中央

☎ひろば 9:00~16:00
☎虹親子の広場 9:30~15:00

水

6

☎児 19:00~23:00 盛急
救急 23:00~ 国立

☎ひろば 9:00~16:00
☎虹親子の広場 12:00~16:00
☎すくすく広場 9:30~11:00
（全町立児童施設開放）

木

7

☎児 19:00~23:00 盛急
救急 23:00~ 医大

☎ひろば 9:00~16:00
☎虹◎にこにこ広場 9:30~11:30
「みそ作り体験」志和公民館
（要申込）
☎虹親子の広場 12:00~16:00

8

☎児 19:00~23:00 盛急
救急 23:00~ 日赤

☎ひろば 9:00~16:00
☎虹そよかぜクラブ 9:30~12:00
☎親子の広場 12:00~16:00

母子健康手帳交付(受付) 13:00~16:00

9

☎児 13:00~17:00 中央
救急 17:00~ 翌9:00 中央

☎ひろば 9:00~16:00

13

☎児 19:00~23:00 盛急
救急 23:00~ 国立

☎ひろば 9:00~16:00
☎おたのしみ会 10:30~11:00
☎虹親子の広場 12:00~16:00
☎健診 1歳6カ月児健康診査
（H30年3月~4月生）
☎◎ひよこひろば 古館公民館
「秋を楽しもう」 9:30~11:30

14

☎児 19:00~23:00 盛急
救急 23:00~ 医大

☎ひろば 9:00~16:00
☎虹わくわく広場 9:30~12:00
☎親子の広場 12:00~16:00

15

☎児 19:00~23:00 盛急
救急 23:00~ 中央

☎ひろば 9:00~16:00
☎虹そよかぜクラブ 9:30~12:00
☎親子の広場 12:00~16:00
☎◎なかよしひろば 赤石公民館
「焼き芋会」参加費100円
9:30~11:30

母子健康手帳交付(受付) 13:00~16:00

16

☎児 13:00~17:00 医大
救急 17:00~ 翌9:00 医大

☎ひろば 9:00~16:00
☎虹親子の広場 9:30~15:00
☐おはなし会 (P6)

20

☎児 19:00~23:00 盛急
救急 23:00~ 国立

☎ひろば 9:00~16:00
11月生まれのお誕生
カード作り 9:30~10:30
☎虹親子の広場 12:00~16:00
☎すくすく広場 9:30~11:00
（全町立児童施設開放）
♪子育て支援カフェ 10:00~11:30
認定こども園ひかりの子（日語教会）
「おやこでつくろう!（キャンドル製作）」参加費1300円

21

☎児 19:00~23:00 盛急
救急 23:00~ 中央

☎ひろば 9:00~16:00
☎虹びよびよ広場 9:30~12:00
☎親子の広場 12:00~16:00
ベビカム
BabyCome☆4~5カ月広場
（令和元年6月生）(受付)9:30~9:45

22

☎児 19:00~23:00 盛急
救急 23:00~ 医大

☎ひろば 9:00~16:00
☎虹そよかぜクラブ 9:30~12:00
☎親子の広場 12:00~16:00
☎◎なかよしひろば 赤石公民館
「フリーひろば」参加無料 9:30~11:00
「子育てランチ」材料費300円
（要申込） 11:30~

母子健康手帳交付(受付) 13:00~16:00

23

☎児 19:00~23:00 盛急
救急 23:00~ 医大

☎休医 徳永整形外科 ☎697-1101
☎休薬 薬王堂矢巾店 ☎698-2131
盛岡市休日救急当番医
内科(南) 船山内科クリニック ☎606-0812
小児科 西島こどもクリニック ☎651-1369

27

☎児 19:00~23:00 盛急
救急 23:00~ 中央

☎ひろば 9:00~16:00
☎虹親子の広場 12:00~16:00
☎◎ひよこひろば 古館公民館
「おやつ作り」 9:30~11:30
♪子育て支援カフェ 10:00~11:30
認定こども園ひかりの子（日語教会）
「おやこでつくろう!（クリスマス
オーナメント製作）」参加費500円

28

☎児 19:00~23:00 盛急
救急 23:00~ 医大

☎ひろば 9:00~16:00
☎虹わくわく広場 9:30~12:00
☎親子の広場 12:00~16:00
★パパママ教室②コース
沐浴実習・妊娠中の食事管理
(受付)9:00~要予約

29

☎児 19:00~23:00 盛急
救急 23:00~ 医大

☎ひろば 9:00~16:00
☎虹そよかぜクラブによる人形劇
会場:しわっせ 10:30~11:00

母子健康手帳交付(受付) 13:00~16:00

30

☎児 13:00~17:00 中央
救急 17:00~ 翌9:00 中央

☎ひろば 9:00~16:00

凡例

☎健診 = 健康診査日 ☎休医 = 休日救急当番医 ☎休薬 = 休日保険薬局

☎児 救急 = 小児救急入院 中央 県立中央病院 盛岡市上田 ☎653-1151 / 医大 岩手医大附属病院 矢中町医大通 ☎613-7111 / 日赤 盛岡赤十字病院 盛岡市三本柳 ☎637-3111
川久保 川久保病院 盛岡市津志田 ☎635-1305 / 国立 国立病院機構盛岡医療センター 盛岡市青山 ☎647-2195

☎ = 紫波町子育て 虹 = 虹の保育園子育て ◎ = 子育て支援情報 ☎+ = 献血 ☎ = ラ・フランスプール営業日 ☐ = 図書館
応援センター 支援センター

内科(南) = 盛岡市南地域内科休日救急当番医 小児科 = 盛岡市小児科休日救急当番医

■紫波町子育て応援センター「しわっせ」は、オガールプラザ東棟2階にあります。

子育て・保健 ガイド

11月

★献血にご協力ください★

全血献血(400mlのみ) 予約不要

協力いただいた人にもれなく、ボックスティッシュ、食品ラップなどを差し上げます。



★9月の献血ありがとうございます★

紫波町役場で38人のご協力をいただきました。ありがとうございました。

健康福祉課 健康推進室 ☎672-2111

11月の献血はお休みです

子育て支援

育児相談(電話・来所)

午前9時～午後4時
健康福祉課、しわっせ、虹の保育園、各保育所・児童館で月～金曜。

一時預かり保育(有料)

しわっせ、古館保育所、虹の保育園、各施設に相談の上、予約。(事前に登録と面接が必要です)

広場で遊ぼう(赤ちゃん広場ほか)

就園前の親子が参加できます。
カレンダー参照。

乳幼児健康診査

紫波ネット平成31年3月号(No.1003)の「すこやか子育てカレンダー」(健康福祉課で配布)、町のホームページで確認して受診しましょう。

※乳児期の健康診査は、乳児一般健康診査票(受診票)を使い小児科専門医で受診してください。

町内の予防接種委託医療機関

医療機関ごとに接種できる予防接種の種類があります。事前に予約の上、お出かけください。

- はたふく医院 ☎672-2121 日誌字石田
- 渡辺内科医院 ☎672-3667 日誌字下丸森
- 志和診療所 ☎673-7805 上平沢字川原
- 川守田医院 ☎676-5553 日誌駅前一丁目
- 加藤胃腸科内科医院 ☎672-3699 高水寺字中田
- なおしま医院 ☎673-6967 上平沢字川原田
- 横川産婦人科 ☎676-3811 北日誌字東/坊
- 紫波中央小児科 ☎672-1110 紫波中央駅前

問合せ一覧

- 健康福祉課 ☎672-2111 内線1340
- 古館保育所 ☎676-6048
- しわっせ ☎671-2200
- 虹の保育園 ☎673-7307
- 子育て支援センター ☎673-7609
- ★認定こども園あづま幼稚園 ☎673-7202
- ♪認定こども園ひかりの子 ☎672-2542

ボランティアによる子育て支援
就園前の親子が参加できます

- ◎ひよこひろば ☎676-2323
- ◎にこにこひろば ☎673-8039
- ◎なかよしひろば ☎676-3999

発達特性のある子どもと家族の広場

♥みすず広場 阿部 ☎080-6032-0235

ご存じですか 「こども救急相談電話」

夜間におけるお子さんの病気への対処や、応急処置などの相談窓口です。

☎605-9000(岩手県医師会)
19:00～23:00(年中無休)

ママのほっと広場 毎月1回(下旬火曜日)

育児相談、計測、栄養コーナー、遊びの紹介、絵本の読み聞かせコーナーなど。

〈対象〉お子さんの年齢にかかわらず、どなたでも参加できます。

〈受付〉9:00～11:00
〈会場〉役場 1階 はつみつホール
〈持ち物〉母子手帳、タオル、オムツ

★あづまっこひろば

未就園の子どもと保護者対象のひろばです。園児と一緒に遊んだり活動したりしてみませんか。上履き、帽子、飲み物などをご持参ください。

申込不要 参加無料
(会場はあづま幼稚園。開催日時はカレンダーに記載)
認定こども園 あづま幼稚園
☎673-7202

日	月	火
3 休医 なおしま医院 ☎673-6967 休薬 サニー薬局 ☎673-8588 盛岡市休日救急当番医 内科(南) もりおか往診ホームケアクリニック ☎614-0133 小児科 小林小児科クリニック ☎638-0404	4 休医 ふるだて加藤肛門外科クリニック ☎671-1717 休薬 調剤薬局ツルハドラッグ紫波店 ☎672-6568 盛岡市休日救急当番医 内科(南) まさと脳神経内科クリニック ☎601-5800 小児科 森田小児科医院 ☎662-3326	5 応 ひろば 9:00～16:00 虹 赤ちゃん広場 9:30～12:00 親子の広場 12:00～16:00 ★あづまっこひろば 10:30～11:30 認定こども園あづま幼稚園
10 休医 紫波皮フ科医院 ☎672-5134 休薬 さくや薬局 ☎676-2210 盛岡市休日救急当番医 内科(南) 鈴木内科医院 ☎623-3038 小児科 子どもは未来もりおかこどもクリニック ☎656-1366	11 応 ひろば 9:00～16:00 虹 親子の広場 12:00～16:00 親子でおやつタイム 予約制 15:15～15:45	12 応 ひろば 9:00～16:00 虹 赤ちゃん広場 9:30～12:00 (離乳食プチ講座) 予約制 10:30～11:00 親子の広場 12:00～16:00 健診 2歳6カ月児歯科健康診査 (H29年3月～4月生)
17 休医 川守田医院 ☎676-5553 休薬 ミドリ薬局日誌店 ☎671-1203 盛岡市休日救急当番医 内科(南) 鎌田内科クリニック ☎636-1725 小児科 みうら小児科 ☎622-9591	18 応 ひろば 9:00～16:00 11月生まれのお誕生カード作り 9:30～10:30 虹 親子の広場 12:00～16:00	19 応 ひろば 9:00～16:00 11月生まれのお誕生カード作り 9:30～10:30 虹 赤ちゃん広場 9:30～12:00 親子の広場 12:00～16:00 ♥みすず広場 10:00～12:00 福祉センター 2階 和室 参加費100円
24 休医 はごさぎ脳神経外科クリニック ☎671-1515 休薬 さくら町調剤薬局 ☎671-1365 盛岡市休日救急当番医 内科(南) 和田内科医院 ☎624-3853 小児科 よしだクリニック ☎635-8341	25 応 ひろば 9:00～16:00 虹 キッズガーデン 10:00～12:00 (虹の保育園園庭) 親子の広場 12:00～16:00	26 応 ひろば 9:00～16:00 虹 赤ちゃん広場 9:30～12:00 親子の広場 12:00～16:00 ママのほっと広場 9:00～11:00 離乳食教室(受付) 13:00～13:30 ※対象者には個別通知しています

小児救急について 盛岡市保健所 2階(旧競馬会館) 盛岡市神明町3-29 まずは盛岡市夜間急患診療所で受診しましょう。

- 日中▶かかりつけ医へ
- 19:00～23:00

症状が軽い▶盛岡市夜間急患診療所(盛急)へ ☎654-1080

症状が重い▶小児救急入院受入当番病院へ 夜間17:00～翌9:00

土曜

- 13:00(祝日の土曜日は9:00)～翌9:00 ▶小児救急入院受入当番病院へ

休日

- 9:00～17:00▶休日救急当番医へ
- 19:00～23:00▶盛岡市夜間急患診療所(盛急)へ ☎654-1080
- 上記の時間帯以外▶小児救急入院受入当番病院へ

11月の図書館企画展示

一般企画展示 ▶ 展示期間: 11/1(金)~12/26(木)

「聞き書き」って、なんだろう?

一対一の対話をとおして、人々の知恵や技術、ものの考え方を記録し、伝えていく「聞き書き」。作家・塩野米松氏の「聞き書き」の手法や、実際に「聞き書き」を行っている人、団体の活動を紹介します。

児童企画展示 ▶ 展示期間: 11/1(金)~28(木)

「世界中で読まれている本」

読書の秋に、国内外の主な児童文学賞の受賞作品を紹介します。

ボランティアによる絵本などの読み聞かせ /

としょかんおはなし会 幼児対象

申込不要 11月16日(土) 11:00~11:30

岩手保健医療大学出前講義

「がんと言われたら~正しい情報を得て前向きに過ごせるように~」

- 日時 11月10日(日) 午後1時30分~3時30分
会場 情報交流館 1階 市民交流ステージ
講師 石井真紀子さん (岩手保健医療大学 看護学部講師)
※がん患者・家族会の皆さんの活動紹介もあります。

11月の休館日 5日(火)、11日(月)、18日(月)、25日(月)、29日(金)

移動図書館かたくり号巡回日程

図書館の利用が困難な人にも、気軽に本を読んでもらえるように運行しています。

Table with 2 columns: Date (13日(水), 14日(木)) and Location/Time (e.g., 赤石公民館 9:20~9:40)

【問合せ】紫波町図書館 ☎671-3746

中央・地区公民館 お知らせ

「志和公民館 ドキュメンタリー映画上映会」

山口放送開局60周年記念作品「ふたりの桃源郷」の自主上映会を開催します。ある夫婦と、夫婦を支える家族の25年を記録したドキュメンタリー映画です。どなたでも鑑賞できますので、お誘い合わせの上、お越しください。

11月12日(火) / 午後1時30分~3時 / JAいわて中央志和支所 生活会館 / 参加費: 500円 / 定員: 100人

【問合せ】志和公民館 ☎・FAX 671-7112

今月の文芸

短歌

選者・八重嶋勲

特選 古い吾の迷ふことなく歩むべし宗巨 權の一本の道 (横浜市) 高橋 茂

秀逸 盆過ぎて種無しぶどう熟れきたり早くも穫り入れ忙しくなる (遠山) 山田 長耕

評 早春から手入れしてきた種無しぶどう、盆が過ぎもう収穫期。意気込みが伝わる。

佳作 ぶどうのみに頼りておれずと小松菜の種時く指のしばしとまど (赤沢) 吉田 耕治

佳作 ひぐらしもみんなみん蝉も鳴かぬうちつくつく法師が先に賑やか (章刈) 阿部八重子

佳作 八月の盆を迎えてねぎらいの灯りを点しすこす安らぎ (中島) 新沼 一子
佳作 引き出しの去年の葉書散歩して胡桃拾ひしその友が逝く (中島) 久慈さち子

川柳

選者・熊谷岳朗

10月の課題は「おにぎり」でした。
特選 鱈雲おにぎり十個母の愛 (高水寺) 大町テイチ

評 たくさん食べなさいという母の笑みが。

秀逸 母さんの笑顔が見えるにぎりめし (紫波中央駅前) 中村 克己

秀逸 おにぎりで食を支えた長寿国 (片寄) 佐々木栄子

秀逸 被災地のおにぎりの山ついで涙 (日誌) 井上 裕子

佳作 終戦後母のおにぎり甘かった (赤沢) 吉田 孫六

俳句

選者・内村唐春

10月の課題は「鳥渡る」でした。
特選 渡り鳥紫波の沼にも一家族挨拶は高き一声鳥渡る (上平沢) 鷹鷲 敏子
評 毎年五郎沼には、沢山の鴨や白鳥が飛来します。二句とも擬人化された佳句。

秀逸 コンビニがおふくろの味握り飯 (日誌) 西前 幸子
秀逸 鳥渡る南部城址の忠魂碑 (高水寺) 高橋 清子
秀逸 みちのくの大河の流れ鳥渡る (横浜市) 高橋 茂
佳作 鳥渡る我が家の上は進路なり (南伝法寺) 兼平よしえ
佳作 瞳凝らす睫毛カールや鳥渡る (二日町) 藤戸ちよ子
佳作 忙しなく漬け物準備鳥渡る (二日町) 伊東 安子
佳作 穏やかな南部平野も鳥渡る (赤沢) 吉田 耕人
入選 鳥渡る乳に吸ひつく新生児 (中島) 久慈さち子
入選 温暖化地球の歪み鳥渡る (星山) 工藤 享志
入選 古里の山脈明けて鳥渡る (重石町) 坂井 安子
入選 廃校にもどる賑はひ渡り鳥 (花巻市) 片山 耕子
課題 11月 炬燵 12月 年惜しむ

文芸作品募集中 ▶ 郵便はがきに、①作品 (1枚に3作品以内)、②住所、③氏名を記入の上、ご応募ください。締め切りは、11月課題は10月末必着、12月課題は11月末必着。☎028-3392 紫波町役場企画課「文芸」係まで



特別展「胡堂と皇室 要入館料 11月30日(土)まで ～田島道治と小泉信三の手紙より～」

当館所蔵資料には、宮内庁初代長官の田島道治(1885-1968)、上皇陛下の少年期の教育係である小泉信三(1888-1966)の書簡があり、生前に胡堂と交流がありました。胡堂と上皇ご夫妻、皇室関係者との関わりについて紹介しています。

入館料 310円(大人)／150円(小中高生)

第293回 あらえびすレコード 11月24日(日) 定期コンサート 参加無料 申込不要 午後2時～(2時間)

プログラム クラシック名盤「楽聖物語」39 別伝4
♪グリーグ/ピアノ協奏曲イ短調
♪シベリウス/交響詩「フィンランディア」、
悲しいワルツ 他
解説 侘美 淳さん
※入場の際、コーヒー・お茶代として
200円を頂戴します。



国民年金コーナー

【担当】 町民課 保険年金室 ☎672-2111 内線1264

「年金の日」・「年金出張相談会」のお知らせ

<11月30日は「年金の日」です！>

年金記録や将来の年金受給見込み額を確認し、未来の生活設計について考えてみませんか。

盛岡年金事務所は、年金出張相談会を開催しています。厚生年金、国民年金の資格、受給に関する相談、手続きができますので、この機会をご利用ください。

日時 11月27日(水) 午前10時～午後3時30分

会場 役場 3階 会議室305

持ち物

・年金証書や年金手帳など、本人であることが確認できるもの

- ・本人以外の方が来場する場合は、「本人からの委任状」と、「代理人の身分証明書(顔写真のある住民基本台帳カード、運転免許証など)」
- ※相談内容によって異なりますので、ご予約時に確認してください。

申込

- ・前日までに年金事務所へご予約ください。
- ・予約が埋まり次第、受付を終了します。



予約先 盛岡年金事務所 お客様相談室 ☎623-6211(代表) ※次回は令和2年1月22日(水)に開催予定です。

氏名	住所	
後藤 高橋	瑞英希	花巻市
沼山 藤嶋	莉奈 晋哉	矢巾町
飯岡 工藤	美嘉 俊貴	日詰
佐藤 高橋	いくみ 淳	二日町
上市 西野	夏紀 翔太	養夷野
浅沼 河野	佳枝 友哉	上平沢
似里 熊合	加奈 直樹	赤沢

氏名	住所	
工藤 正登	北日詰	正芳
佐々木 泰右	養夷野	優斗
松坂 佳偉	船久保	正則
佐々木 集豊	赤沢	明広
高橋 紗夜	桜町	祐貴
行川 英汰	日詰	教元

町の慶弔

氏名	年齢	住所
佐藤 容子	85	彦部
松坂 サキエ子	93	船久保
鈴木 角夫	89	日詰
大沼 ツヨノ	94	南日詰
角山 健一	90	中島
長谷川 昌二	59	桜町
浅沼 真智子	60	二日町
大平 セイ	77	西長岡
田村 久夫	71	桜町
勝文子 トシ	96	北日詰
高橋 五郎	89	中島
中川 文雄	68	中島
武田 工サ	96	上松本
高橋 準六	75	日詰西
高橋 トシ	93	片寄
高橋 経子	91	桜町
高橋 サツ工	93	南日詰
阿部 ヤ工	87	平沢
川村 テル	93	南日詰
藤原 盛榮	72	小屋敷
岡村 幸枝	67	二日町
佐藤 ミドリ	88	大巻
中里 妙子	91	北日詰
高木 孝子	83	高水寺
幅野 信一郎	87	平沢

9月末の人口 [人口]33,061人 (-5) [世帯]12,195世帯 (+15) [男]15,846人 (+5) [女]17,215人 (-10)

※令和元年9月1日から30日までに紫波町へ届出された分から、町に住所のある人を掲載しています。(人口は、外国人の住民登録者を加えた数を記載しています)

11月の行事カレンダー

1	金	ITサポートコーナー、おんがくとしょかん第1夜(10月号P15)
2	土	ITサポートコーナー、秋の歴史巡りトレッキング(10月号P15) ・紫波町芸術祭展示部門(P1)
3	日	
4	月	↓しわ介護の日(10月号P14)
5	火	窓口延長日(町民課、税務課、こども課 午後7時まで) 情報交流館休館日、Jアラート緊急地震速報訓練(P3)
6	水	ふれあい相談、多重債務弁護士相談会
7	木	シルバー人材センター入会説明会(4月おしらせP3)
8	金	ITサポートコーナー
9	土	ITサポートコーナー 紫波第一中学校吹奏楽部 ありがとうコンサート(P3)
10	日	紫波町芸術祭舞台部門(P1)、岩手保健医療大学出前 講義「がんと言われたら～正しい情報を得て前向きに過 ごせるように～」(P6)、紫波第二中学校創立60周年記 念式典・祝賀会(10月号P14)
11	月	窓口延長日(町民課、税務課、こども課 午後7時まで) 情報交流館休館日、こころのほっと相談(P2) 元気はつらつメンバー養成講座エクササイズコース初回 (10月号P14)、今から始める水中筋力アップ講座初回 (10月号P14)
12	火	志和公民館ドキュメンタリー映画上映会(P6)
13	水	
14	木	シルバー人材センター入会説明会(4月おしらせP3) 第27回岩手県障がい者文化芸術祭・作品展示(12/1まで)(P3)
15	金	ITサポートコーナー、出合い支援相談
16	土	ITサポートコーナー、建設工事現場見学会(P3) 町タグラグビーフェスタ2019(総合体育館)

秋の総合検診
(10月号P17)
11/7(木)～11/9(土)
開場：午前8時30分
受付：午前9時～11時
会場：役場1階
はつらつホール

↑ 秋季火災予防運動 11/9～15 (P1) ↓

17	日	第58回紫波町郷土芸能祭(P1) 紫波町男女共同参画セミナー(P1)
18	月	窓口延長日(町民課、税務課、こども課 午後7時まで) 情報交流館休館日
19	火	糖尿病予防健康出前講座(P2)
20	水	ふれあい相談(弁護士 午前10時～) 多重債務弁護士相談会
21	木	町輪投げ大会(総合体育館) シルバー人材センター入会説明会(4月おしらせP3)
22	金	ITサポートコーナー
23	土	ITサポートコーナー 第27回岩手県障がい者文化芸術祭記念式典(P3) 一関・盛岡間駅伝競走大会(P2)
24	日	第293回あらえびすレコード定期コンサート(P7) 金婚を祝う会(10月号P14) 町家庭バレーボール大会(総合体育館)
25	月	窓口延長日(町民課、税務課、こども課 午後7時まで) 情報交流館休館日
26	火	
27	水	ごみ減量対話集会(P3) 年金出張相談会(P7)
28	木	元気づくり大会(P3)、家族介護者教室(P3) シルバー人材センター入会説明会(4月おしらせP3)
29	金	情報交流館休館日
30	土	ITサポートコーナー 第27回岩手県障がい者文化芸術祭ふれあい音楽祭(P3) 町スポ少運動適正テスト(総合体育館)

国民健康保険税5期
口座振替 11/27 納期 12/2

- 出 出合い支援相談(午後7時～) 中央公民館 ☎672-3372
- ふれあい相談 紫波町社会福祉協議会 ☎672-3258
- 多重債務弁護士相談会
県民生活センター(要予約) 盛岡市中央通3-10-2 ☎624-2209
- ITサポートコーナー(午前10時～午後4時) 情報交流館 2階 ITスタジオ
NPO法人ゴーフワードジャパン(電話対応は開設時間のみ) ☎080-9257-5806

お知らせ

介護相談員による出張相談

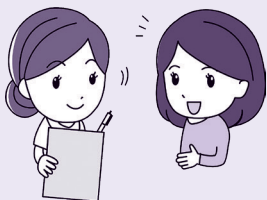

町は、介護保険サービスの質の向上を図るため「介護相談員派遣事業」を実施しています。町に登録された介護相談員が、ご自宅に訪問し相談に応じます。

介護保険サービスの利用者またはその家族からお話を伺うことで、町と介護事業者との橋渡しをして問題

の改善につなげます。プライバシーの保護には十分留意しますので、日頃感じている介護保険サービスに関する悩み事などを安心してご相談ください。ただし、家族問題や、利用者間のトラブルの仲裁などは行いません。

■対象 町内在住の人またはその家族で、在宅で介護保険サービスを利用している人

■申込・問合せ 申込受付後、日程調整を行い、介護相談員が訪問します。

長寿介護課 高齢者支援室 ☎672-2111 内線1232

ハローワーク求人情報

10月16日現在
町内分を新着順に抽出

◇掲載項目(求人者名/職種求人数/求人番号)

- 株式会社 紫波フルーツパーク/ワイナリー・農園作業 1人/03010-24773191
- 株式会社 アプローチ/舗装・土木・外構作業員「建設」3人/03010-24820191、舗装・土木・外構オペレーター「建設」3人/03010-24821091
- 特定非営利活動法人 紫波さぶり/保育業務・生活支援(放課後等デイ・生活介護紫波南さぶり)2人/03010-24584791
- 有限会社 立花建築興業/土木作業員「建設」1人/03010-24403491
- 東北フードサービス 株式会社/調理補助(紫波町)1人/03010-24420491

※詳しくは、ハローワーク<https://www.hellowork.go.jp/>でご確認ください。
問合せ ハローワーク盛岡(盛岡公共職業安定所) ☎624-8902

9月

交通事故(人身)	2件 うち65歳以上 0件 (年計35件 うち65歳以上9件)
飲酒運転摘発者数	1件 (年計11件)
火災件数	0件 (年計8件)
盗難被害件数※年計には変動があります	
建物侵入盗	0件 (年計 4件)
乗り物盗	1件 (年計 4件)
万引車上ねらい等	3件 (年計20件)

問合せ 消防防災課 消防防災室
☎672-2111 内線2360

警察からののお知らせ



詐欺に注意!
身に覚えのない電話、
はがき、SMSは家族や
警察に相談しましょう。