

今月のお知らせ

家電製品のリサイクルが一部義務づけられます

平成13年4月1日 家電リサイクル法スタート

対象となる家電製品



洗濯機
部品・材料の
リサイクル費用
2,400円

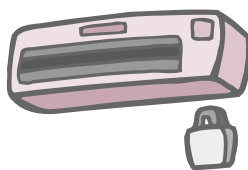

エアコン
部品・材料の
リサイクル費用
3,500円

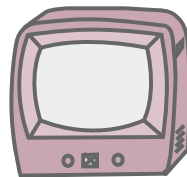

テレビ
部品・材料の
リサイクル費用
2,700円

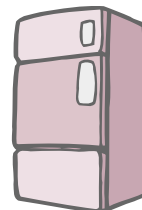

冷蔵庫
部品・材料の
リサイクル費用
4,600円

上記料金には収集運搬料金は含まれておりません

これまで粗大ごみは、町が収集し処理してきました。中でも家電製品は有用な資源が多くあるにもかかわらず、リサイクルが困難で大部分が埋め立てられていました。そこで廃棄物の減量と資源の有効活用を目的とした「特定家庭機器再商品化法（家電リサイクル法）」が平成十三年四月一日から施行されます。対象となる家電製品は上記の洗濯機、エアコン、テレビ、冷蔵庫です。

【消費者はどつすればいいの？】消費者はまず第一に家庭用機器をなるべく長期間使用し、排出を抑制することが大事ですが、もし廃棄する場合には①再商品化が確実にされるよう、小売業者に適切に引き渡す。②収集と再商品化にかかる料金を支払うことが義務づけられます。（再商品化料金）部品・材料のリサイクル費用は上記参照。収集運搬料は小売業者の店頭に表示）

【詳しい内容を知るには？】町では皆さんに家電リサイクル法をより理解していただき、クリーンな社会とするため、説明会を開きます。どの会場でも参加できますので、お時間の都合のつく会場においでください。

問合せ…生活環境課 ☎672-2111 内線15
5 有線018921

紫波ネット

お知らせ版

1

月号

平成13年1/1 ~ 31

【No.566】

発行/岩手県紫波町 編集/企画課

「わが町を知る」
「わが近隣を知る」
「わが未来を知る」ための
総合広報・お知らせ版

【ご意見・情報は下記へ】

〒028-3390 岩手県紫波郡

紫波町日詰字西裏23-1

企画課「紫波ネット」情報係まで

☎672-2311

紫波町ホームページアドレス

http://www.town.shiwa.iwate.jp

Eメールアドレス

info@town.shiwa.iwate.jp

家電リサイクル法説明会

(日付はすべて1月です)

時間：午後6:30 ~ 8:30

日	曜日	連絡先
15日	(月)	古館公民館
16日	(火)	中央公民館
17日	(水)	水分公民館
22日	(月)	志和公民館
23日	(火)	赤石公民館
24日	(水)	彦部公民館
25日	(木)	赤沢公民館
26日	(金)	佐比内公民館
29日	(月)	長岡公民館

小売業者の役割

- ① 次のような場合の引き取りの義務
過去に販売した機器の引き取り
新たに対象機器を販売する場合、
同種の対象機器廃棄物の引き取り
- ② 上記の機器を引き取った場合、その対象機器を製造業者などへ引き渡す義務

メーカーの役割

- ① 製造した対象機器廃棄物の引き取りの義務
- ② 対象機器廃棄物の基準以上の再商品化（部品・材料のリサイクル）義務
基準：エアコン...60%以上、冷蔵庫...55%以上、テレビ...55%以上、洗濯機...55%以上

【小売業者・家電メーカーの役割】
家電リサイクル法は、消費者だけでなく小売業者（販売店）や家電メーカーにも同様の役割が義務づけられています。



地球温暖化防止のため
テレビやレンジなどを使わないときは
コンセントをぬきましょう

情報アラカルト

NEWSI NEWSI NEWSI



交通規制にご協力を

消防出初式分列行進

火災予防の啓発と防火意識の高揚を図るため、次とおり紫波町消防出初式の分列行進を行いますので、皆さんお誘い合わせの上、ご参観ください。分列行進の時間帯は、車両通行止めになりますので、交通規制にご協力をお願いします。

- ▼開催日時 平成十三年一月七日(日) 午前十時三十分～十一時五分
- ▼場所 日詰商店街(ヒノヤタクシー前から新田町交差点)
- ▼行進隊 消防団・婦人消防協力隊・消防署など総勢二百七十人、車両二十台
- ▼問合せ 生活環境課消防安全係 ☎6722111 内線153 有線018901

正月休みには読書感想文ふるってご応募ください

中央公民館では第二十七回を迎える読書感想文コンクールの作品を次のとおり募集しています。

▼応募資格 町内に在住か職場・学校

部門	原稿枚数	記入事項
小学生1・2年	2枚以内	感想文題名の後に学校名/学年/氏名を記入
小学生3～6年	3枚以内	
中学生	4枚以内	原稿の最後に読んだ本の題名/著者名/出版社名を記入
高校生	5枚以内	
一般	5枚以内	原稿の最後に住所/氏名/職業/読んだ本の題名/著者名/出版社名を記入

- に通勤通学している人
- ▼応募方法 次のテーマのいずれかひとつを選びご応募ください(未発表の作品を四百字詰め縦書き原稿用紙使用)
- ①本を読んで ②生活と読書 ③本をめぐる随想(規定は左表参照)
- ▼応募締切 平成十三年一月二十五日(水)までに応募
- ▼応募先 〒0203305 日詰字下丸森二四二 中央公民館行き(送付・持参のいずれも可。小・中学生、紫波高校生は学校を通して応募)
- ▼問合せ 中央公民館 ☎6723372 有線012922

紫波町水辺プラザ 公開シンポジウム開催

北上川をより身近に感じ、水辺の活用法を考える公開シンポジウムです。川に関心ある皆さんの参加を多数お待ちしております。

第1部 公開シンポジウム「水辺プラザ構想について」
第2部 先進地との意見交換会

出演：建設省岩手工事事務所、NPO北上川流域連携交流会代表 平山健一さん(岩手大学工学部部長)ほか

▶日時 平成13年1月14日(日) 午後1:30から / ▶場所 サン・ビレッジ紫波 / ▶問合せ 川を知る会事務局 ☎672-1810(ナックス内 担当:田森さん)

平成13年紫波町新春囲碁・将棋大会

中央公民館、紫波町囲碁同好会、紫波町将棋同好会では、町内に居住する囲碁・将棋を愛好する人ならだれでも参加できる新春囲碁・将棋大会を開催します。

▶日時 平成13年1月7日(日) 午前9:00から / ▶場所 中央公民館 / ▶参加区分 一般の部A(有段者)、一般の部B(その他) / ▶参加料 囲碁：1人1,500円(昼食代+賞品代) 将棋：1人500円(昼食代) / ▶申込期限 1月4日(木)までに中央公民館に申込 / ▶問合せ 中央公民館 ☎672-3372 有線01-2922

佐藤寿美恵さんの演奏指導&コンサート

町出身のトランペット奏者・佐藤寿美恵さんほか音楽家の皆さんが、町内小中学校で演奏指導を行います。また指導終了後にはコンサートも行われます。だれでも聴くことができますので、ぜひお出かけください。

▶コンサート日時 平成13年1月12日(金) 午前10:00から / ▶場所 野村胡堂・あらえびす記念館 / ▶入場料 無料 / ▶問合せ 野村胡堂・あらえびす記念館 ☎676-6896

「ご自身や家族についての精神保健相談を開きます」



町では専門医師による「精神保健相談」を次の日程で開催します。ストレスが原因となり、「心の病氣」で悩んでいる人、その対応が分からず困っている家族の皆さん、飲酒・痴ほう問題など、解決法を探している人はお気軽にお出かけください。

▼日時 平成十三年一月十六日(火) 午後一時～二時

▼場所 保健センター二階会議室

▼相談医師 平和台病院院長 伴亨さん

やさしい心ありがとう 善意の窓



岡崎俊子さん(桜町)は社会福祉向上のため十万円を町へ
鈴木正友さん(二日町)は書籍「礒山雅著『モーツァルト』二つの顔」五冊を野村胡堂・あらえびす記念館へ

▼問合せ 保健センター ☎6724522 有線018991

＋ 献血にご協力を ＋

全血献血【1月14日(日)】

長岡公民館	午前	9:30 ~ 正午
盛岡南ショッピングセンターナックス	午後	1:00 ~ 午後 4:00

全血献血【1月19日(日)】

JAIわて中央志和支所	午前	9:30 ~ 午前 11:00
東北TKR	正午 ~ 午後	1:00
山王海土地改良区	午後	1:30 ~ 午後 2:30
ファル古館店	午後	3:00 ~ 午後 4:00

＋ 献血ありがとう ＋

成分献血

紫波町役場 23人

【11月1日】

全血献血

【11月10日】

	200ml	400ml
紫波消防署	1人	13人
東北農政局山王海 農業水利事業所		4人
岩手畜産流通センター	4人	5人
朝日電機工業	3人	10人

この期間中65人中2人が不適でした。健康には十分ご注意ください。



おかあさん わいわい話そう

お知らせ版

情報など企画課「紫波ネット」情報係までお寄せください。
☎672-2111 ☎672-2311
【メールアドレス】info@town.shiwa.iwate.jp

子育て支援センター

すくすく広場で親子で遊ぼう

毎月行われている保育所や幼稚園に入る前の子どもとお母さん・お父さんを対象にした遊びの広場です。お気軽にご参加ください。(開催日と内容については表参照)

4日と11日の木曜はお正月休みです。なお雪遊びは天候によって変更する場合があります。

時 間 午前9:00～11:00

会 場 古館保育所

問合せ 子育て支

援センター(古

館保育所内)

☎☎671-

2200

雪遊びの準備

ぼうしは忘れずに。
ジャンパーやズボン
は雪に耐えられるものを。
手袋はナイロン製がいいです。

1月の子育て支援センターすくすく広場

18日(木)	雪遊び(2歳以上)
25日(木)	雪遊び(0・1歳)
27日(土)	ふれあいパランド(豆まきごっこ)

子どもたちに物語を

「おはなしの森」が中央公民館で

毎月行われているサークル「おはなしの森」の活動が、今回は中央公民館で行われます。絵本や本の貸出、すばなしや読み聞かせなど、親子で楽しめる催しです。お気軽にご参加ください。

日 時 1月20日(土) 午後1:30～3:30

参加費 無料

問合せ 菅原さん宅(「おはなしの森」代表)

☎673-6291

保育士の採用試験

町では保育所、児童館での勤務を希望する保育士の採用試験を行います。

▶試験職種 保育士(3人)

▶受験資格 昭和49年4月2日から昭和56年4月1日までに生まれ、児童福祉法施行令の資格を取得した人が、平成13年3月31日までに取得見込みの人(国籍などの規定がありますので詳しくはお問い合わせください)

▶第1次試験 1月28日(日)午前10時から(会場:紫波町役場)
第2次試験は2月18日(日)

▶申込書 総務課で受験案内
と申込書を交付

▶受付期間 1月18日(木)まで
(休日をのぞく)

▶申込・問合せ 総務課職員係 ☎
672-2111 内線238、239
有線01-2825

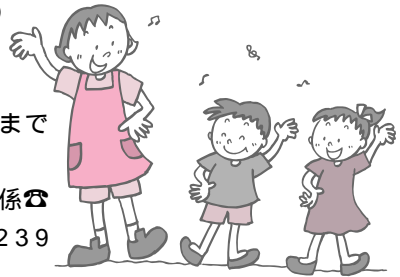

国民年金コーナー

国民年金は
何のためにある？

Q 20歳になったら国民年金に加入しなければならないと聞きました
が、国民年金は何のためにあるのですか。また基礎年金の仕組みに
ついて教えてください。

国民年金はすべての人に共通の「基礎年金」を給付することを目的
に運営されています。その費用は日本に住む20歳以上60歳未満の
すべての人が加入し、保険料を公平に負担することによって賄われる仕
組みになっています。これは国民年金制度が「世代と世代の助け合い」とい
う相互扶助を基本とした考えによるものです。

また国民年金は同じ公的年金制度である厚生年金保険や共済組合など
の土台でもあります。つまり厚生年金保険や共済組合に加入している人
は同時に国民年金の加入者であり、年金が受けられるようになったとき
は国民年金から基礎年金を、厚生年金保険や共済組合などからは上乗せ
分を受けることになります。

このように国民年金は老若男女、職業の区別なくすべての人が参加し、
国全体で国民一人ひとりの社会を支えていくものです。20歳になって国
民年金の加入者となった以降も、就職、結婚など人生の節目節目に、手
続きが必要になります。

将来の年金を確かなものとするためにも、20歳になったら国民年金の
加入手続きを忘れずに行いましょう。

問合せ 町民課年金係 ☎672-2111 内線146、147 有線01-8900

カレンダー

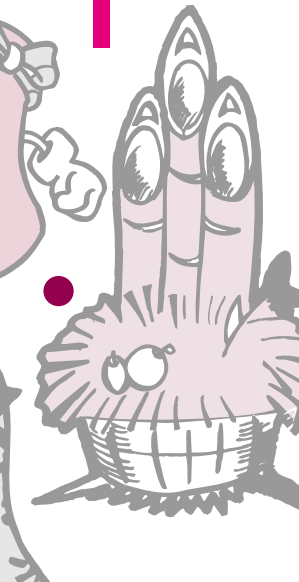

相談センターから
家族の皆さんへ
☎625-0110
8080 (はればれ)
談に各分野の専門家が無料で
ています。

7
4
6
2
5
5
3
1
1
長寿健康課 ☎672-4522
盛岡市保健センター ☎651-4111
盛岡市医師会 ☎672-4522
有線01-89

小児救急病院の当番制

① 軽い病気の場合、午後七時三〇分～十一時は盛岡市夜間急患診療
所で、休日の午前九時～午後五時は「休日当番医」で診療。それ以外
の時間帯は小児救急入院受入病院（左表参照）で診療。② 入院が
必要な場合は、当日の小児救急入院受入病院に、③ 特に重症の場合
は、若手高次救急センターで受診

16 (火) 先負	(宿直)中央	かたくり号巡回	2歳6ヵ月児歯科健診 (保健センター) 精神保健相談(保健センター)
17 (水) 仏滅	(宿直)川久保	すくすく広場(保育所・児童館) かたくり号巡回 ハッピーママさんこんにちは(中央保育所・古館保育所)	1歳6ヵ月児健診 (保健センター)
18 (木) 大安	(宿直)日赤	子育て支援センターすくすく広場(子育て支援センター) かたくり号巡回	
19 (金) 赤口	(宿直)医大	かたくり号巡回 心配ごと相談所 (総合福祉センター、相談員:松下壽夫弁護士)	母子健康手帳交付 (保健センター)
20 (土) 先勝	(日直)日赤	図書ネット貸出日(午後1:00~4:00、古館小・赤石小・紫波一中の図書室) おはなしの森(午後1:30~、中央公民館で読みかせ、絵本・本の貸出) ミニバスケット県大会予選(総合体育館、21日まで)	町民健康講座2回目 (午後1:15~、保健センター)
21 (日) 友引	(宿直)医大	図書ネット 町内小中学校と中央公民館図書室の本の検索は教育委員会のホームページへ。予約を受け、貸出日・場所をお知らせします。 アドレス: http://www.shiwacho.ed.jp/ 貸出は原則として土曜の午後1:00~4:00。古館小・赤石小・紫波一中の図書室(このページのカレンダー参照)	【休日当番医】 加藤内科医院 ☎672-3699
22 (月) 先負	(宿直)中央		
23 (火) 仏滅	(宿直)市立	あらえびすレコードコンサート (野村胡堂・あらえびす記念館)	ママのほっと広場 (保健センター)
24 (水) 先勝	(宿直)医大	ハッピーママさんこんにちは はじめてお母さん・お父さんになる人を対象に中央保育所と古館保育所を開放します。午前9:30~11:00(原則第1・3水曜)	
25 (木) 友引	(宿直)こども	子育て支援センターすくすく広場(子育て支援センター) 平成12年度紫波町高齢者の集い・第21回輪投げ大会 (総合体育館)	
26 (金) 先負	(宿直)日赤	心配ごと相談所(総合福祉センター 相談員:多田友夫さん、細川博明さん)	母子健康手帳交付 (保健センター) 胎教コンサート (野村胡堂・あらえびす記念館)
27 (土) 仏滅	(日直)医大	図書ネット貸出日(午後1:00~4:00、古館小・赤石小・紫波一中の図書室) 子育て支援センターすくすく広場(子育て支援センター)	町民健康講座3回目 (午後1:30~、保健センター)
28 (日) 大安	(宿直)中央	第45回地区対抗卓球大会(総合体育館)	【休日当番医】 徳永整形外科 ☎697-1101
29 (月) 赤口	(宿直)こども		
30 (火) 先勝	(宿直)医大		
31 (水) 友引	(宿直)川久保		

予防接種・当番医などの情報は
紫波郡医師会のホームページへ
<http://www.nnet.ne.jp/siwaisi/index.html>

平成13年2月上旬までの休日当番医
(以降は次号お知らせ版参照)

4日:川守田医院 ☎676-5553
11日:八木クリニック ☎639-8722
12日:平井医院 ☎672-3200

日 / 曜日	小児救急当番	イベント(一般・スポーツなど)	保健関係
1月 (月) 赤口	(宿直) 医大	元日	【休日当番医】 横川産婦人科医院 ☎676-3811
2月 (火) 先勝	(宿直) 中央		【休日当番医】 不動診療所 ☎697-3137
3月 (水) 友引	(宿直) 国立		【休日当番医】 足澤放射線科医院 ☎676-3555
4月 (木) 先負	(宿直) 医大	心配ごと相談所 社会福祉協議会では毎週金曜に「心配ごと相談所」を開設しています。時間は午前10:00～午後3:00です。(弁護士相談は要予約 ☎672-3258)	
5月 (金) 仏滅	(宿直) 日赤	すくすく広場 町内の保育所・児童館を開放します。原則として第1・3水曜日。午前9:30～11:00	母子健康手帳交付 (保健センター)
6月 (土) 大安	(日直) (宿直) 医大	小中学生書き初め大会(中央公民館)	
7月 (日) 赤口	(宿直) こども	消防出初式・分列行進(日詰商店街) 新春囲碁・将棋大会(中央公民館)	【休日当番医】 足澤整形形成外科医院 ☎676-2500
8月 (月) 先勝	(宿直) 中央	成人の日 成人式(サン・ビレッジ紫波)	【休日当番医】 高宮消化器内科医院 ☎697-7030
9月 (火) 友引	(宿直) 日赤		2歳児歯科健診(保健センター)
10月 (水) 先負	(宿直) 医大	交通指導隊初点検(盛岡南ショッピングセンター・ナックス) 第20回紫波町バレーボールリーグ戦大会(総合体育館) すくすく広場(保育所・児童館) ハッピーママさんこんにち(中央保育所・古館保育所)	
11月 (木) 仏滅	(宿直) 市立	第29回スポーツ少年団柔道剣道寒げいこ (総合体育館、13日まで)	乳児健診(保健センター)
12月 (金) 大安	(宿直) 医大	心配ごと相談所(総合福祉センター 相談員:花籠陽太郎さん、阿部節子さん) 佐藤寿美恵さんコンサート(野村胡堂・あらえびす記念館)	母子健康手帳交付 (保健センター)
13月 (土) 赤口	(日直) (宿直) こども	図書ネット貸出日(午後1:00～4:00、古館小・赤石小・紫波一中の図書室)	町民健康講座1回目 (午後1:15～、保健センター)
14月 (日) 先勝	(宿直) 日赤	第29回スポーツ少年団柔道剣道大会(総合体育館) 紫波町水辺プラザ公開シンポジウム (サン・ビレッジ紫波会議室)	【休日当番医】 渡辺内科医院 ☎672-3667
15月 (月) 友引	(宿直) 医大	かたくり号巡回	マタニティ教室 (勤労青少年ホーム)

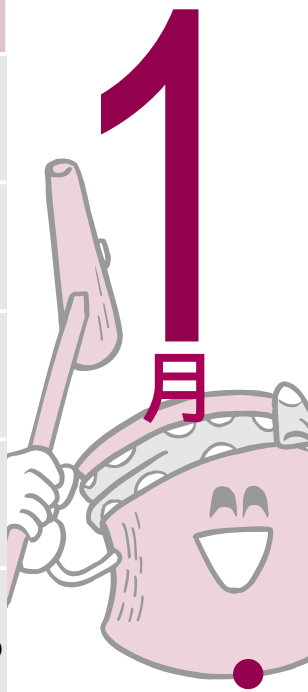

岩手県高齢者総合
高齢者とその家
シルバー110番
プッシュホンで#
保健・福祉・法律などの相
相談に応じ

川久保病院	盛岡赤十字病院	岩手医科大学付属病院	国立療養所盛岡病院	盛岡市立病院	岩手県立中央病院	病名
川久保	日赤	医大	国立	市立	中央	略称
上田字松屋敷11	津志田26	三本柳6	内丸19	青山1	本宮字小屋敷15	住所(いずれも盛岡市)
14	30	1	1	1	1	4
6	6	6	6	6	6	6
3	3	3	3	3	3	3
2	5	7	5	4	5	5
5	1	3	5	2	0	1
6	3	0	1	1	1	1
5	0	1	1	1	1	1
6	5	1	5	0	1	5
						電話



お知らせ掲示板

前ページのカレンダーから特に重要な項目を種別ごとに掲載しました。
休日当番医と小児救急入院受入病院は前ページのカレンダーをご参照ください。

保健

- 9 (火) ▶ 2歳児歯科健診 (平成10年11月1日~平成11年1月10日生まれ) 午後0:30~2:00まで保健センター
- 11 (木) ▶ 乳児健診 (平成12年6月・9月生まれ) 午後0:30~2:00まで保健センター
- 15 (月) ▶ マタニティ教室 午前9:30~午後1:00まで勤労青少年ホーム(定員15人、マタニティクッキング)
- 16 (火) ▶ 2歳6ヵ月児歯科健診 (平成10年5月・6月生まれ) 午後0:30~2:00まで保健センター
- 17 (水) ▶ 1歳6ヵ月児健診 (平成11年5月・6月生まれ) 午後0:30~2:00まで保健センター
- 23 (火) ▶ ママのほっと広場(乳幼児相談) 午前9:00~11:30、午後1:00~3:00まで保健センター

- 26 (金) ▶ 胎教コンサート 午後1:30~3:00まで野村胡堂・あらえびす記念館
- 1月の母子健康手帳交付日(毎週金曜、午後1:00~4:00まで保健センター)...5日、12日、19日、26日
- 乳幼児の健診・相談には下記のものを持参してください
乳児健診(3~4、6~7ヵ月児対象): 母子健康手帳、おむつ、バスタオルを持参。6~7ヵ月児には神経芽細胞種の検査もあります
- そのほかの健診・相談: 母子健康手帳、歯ブラシ持参
- すくすく広場 ハッピーママさん こんにちはについてはカレンダーのページを参照してください 子育て支援センターすくすく広場については「お母さんわいわい話そう~お知らせ版~」のコーナーを参照してください
- 問合せ 保健センター ☎672-4522 有線01-8991

一般

- 6 (土) ▶ 小中学生書き初め大会 午前8:45から中央公民館で
- 7 (日) ▶ 消防出初式・分列行進 午前10:30から日詰商店街で 記事参照
- 8 (月) ▶ 成人式 午後1:40からサン・ビレッジ紫波で
- 10 (水) ▶ 交通指導隊初点検 午前10:30から盛岡南ショッピングセンター・ナックスで
- 12 (金) ▶ 佐藤寿美恵さんコンサート 午前10:00から野村胡堂・あらえびす記念館で 記事参照

- 14 (日) ▶ 紫波町水辺プラザ公開シンポジウム 午後1:30からサン・ビレッジ紫波で 記事参照
- 23 (火) ▶ あらえびすレコードコンサート 午後6:30から野村胡堂・あらえびす記念館で。SPの部: モーツァルト「交響曲38番 プラハ」(ワルター/ウィーンフィル)、LDの部: ウィンナワルツ集~87年のニューイヤークンサートを中心に~
- コーヒー代として100円のご負担をいただきます

移動図書館かたくり号

- 15 (月) ▶ 9:10常川公民館 9:40中市商店裏 10:15正音寺駐車場 13:30赤沢児童館 13:50牛の頭/福山さん宅 14:10佐比内公民館 14:35佐比内保育所 15:05彦部児童館
- 16 (火) ▶ 9:00犬淵/吉田商店前 9:25平和台病院 9:55パーフルパレス前(農協本所) 10:20キャメルマート玉山 10:45JA志和支所 13:30中央保育所 14:00古館駅前 14:25前郷公民館 14:55高水寺字中田/武田さん宅 15:15高水寺字中田/佐藤さん宅 15:45二日町/巻藤さん宅
- 17 (水) ▶ 9:00小野寺会計事務所 9:25畠山ガソリンスタンド 9:50勤労青少年ホーム 10:05紫波町役場 10:35役場分庁舎 13:30野上公民館 14:05JA佐比内支所 14:30あらえびす記念館 15:00JA東部支所

- 18 (木) ▶ 9:00北越物産 9:30南伝法寺/須川さん宅 9:55南伝法寺/水田さん宅 10:20水分児童館 10:45志和古稻荷神社 11:10ききょう荘 11:20プロンティ紫波ソーイング 13:30高水寺/加藤米穀店 13:55エヌケー紫波 14:10JA上平沢出張所 14:30ありんこ文庫 14:45山王海土地改良区 15:10あづま幼稚園前
- 19 (金) ▶ 9:00赤石神社参道 9:30橋建設駐車場 10:00農業水利事業所駐車場 10:20法務局前 13:30稲藤第一公民館 14:00片寄保育所 14:20漆立公民館 14:50にいやま荘 15:15二日町/田中前児童公園 15:35二日町ヨーロピアン

巡回場所の確認は中央公民館 ☎672-3372 有線01-2922まで

スポーツ

- 10 (水) ▶ 第20回紫波町バレーボールリーグ戦大会 体育協会主催。午後7:00から。体育館(大アリーナ)で
- 11 (木) ▶ 第29回スポーツ少年団柔道剣道寒げいこ 13日まで。体育協会主催。午後1:00から。体育館(大小アリーナ)で
- 14 (日) ▶ 第29回スポーツ少年団柔道剣道大会 体育協

- 会主催。午前9:00から。体育館(大小アリーナ)で
- 25 (木) ▶ 平成12年度紫波町高齢者の集い・第21回輪投げ大会 教育委員会主催。午前8:30から。体育館(大アリーナ)で
- 28 (日) ▶ 第45回地区対抗卓球大会 体育協会主催。午前9:00から。体育館(大アリーナ)で

町内の求人情報

11月15日から12月20日まで盛岡公共職業安定所への届出分の中から「常用」を掲載
就業希望者へ 盛岡職安☎651-8811への問合せは紹介No.を告げてください。また事業所へは、職安の紹介状を持参してください
事業所へ：掲載しているのは盛岡職安へ申し込んでいる企業などです

- (有)佐々木製作所:平沢=部品加工/18~45/3人/時給700~750/9261501
- (株)丸ノ内工芸岩手工場:大巻=プラスチック板加工/30~50/6人/時給700/10025201 プラスチック板加工/20~30/3人/143,900~167,500/10024801
- (有)サンテクノ:上松本=土木作業員/20~62/5人/150,000~250,000/10023701
- (株)青三:高水寺=試験・研究員/22~26/1人/180,000~200,000/9405501
- 藤本建築钣金:陣ヶ岡=建築板金工(見習可)/18~55/1人/156,000~336,000/9260201
- (合)富岡鉄工所:桜町=土木・管工事技術者/18~40/3人/200,000~350,000/9335301
- エヌケー紫波(株):稲藤=技術職/28~40/1人/161,000~230,000/9281101
- (株)パイプサービス:日詰=営業社員/23~55/2人/200,000~250,000/9258101
- (有)エアコンシステム:平沢=冷媒配管工/25~40/3人/150,000~300,000/9259401
- イワテプリミート(株):星山=清掃員/20~55/1人/121,000~143,000/10010301
- (株)東北クロレライト販売商品・物流管理センター:犬淵=商品仕分けスタッフ/18~40/1人/140,000~204,000/9926601
- 丸正商事(株)紫波支店:二日町=営業/30~50/1人/206,100~263,300/9948501
- 東北エース物流(株)盛岡営業所:片寄=倉庫作業員(夜勤業務)/20~40/1人/168,000/9905801
- (株)東北丸和サービス:犬淵=商品管理/20~27/7人/163,000~176,500/9867201
- 三光運輸(株):犬淵=大型トラック運転手/25~45/10人/160,000~190,000/9777401 大型トラック運転手/25~40/3人/160,000~190,000/9779801
- 大昭運輸(株):犬淵=引っ越し作業および運搬/22~35/2人/159,100~203,300/9781601
- ヘアメイクエステティックタイムカミヒコーキ:高水寺=美容師(技術者・中間生)/19~30/2人/140,000~220,000/9782901
- 医療法人法成会平和台病院:犬淵=薬剤師/不問/2人/270,000~320,000/9784401 看護婦(士)/21~60/3人/180,000~240,000/9788501
- (有)大七:桜町=販売員/18~35/1人/130,000~150,000/9761801
- (株)なかちょう:桜町=販売員/18~35/1人/130,000~150,000/9762201
- 橘建設(株):桜町=管工事技術者/25~55/2人/157,000~350,000/9707601 管工事技術管理者/40~50/1人/300,000~350,000/9708901 土木技術者/25~55/2人/157,000~350,000/9709101
- 金子新聞販売(株):日詰=販売と管理担当/22~40/2人/230,000~250,000/9668001
- 社団医療法人法成会老人医療施設白鷺:犬淵=介護支援専門員/不問/1人/160,000~200,000/9587301

平成12年10月1日から31日までの受け付け分から、町に住所のある人を届け出の順に掲載しています。

お誕生 おめでとう

氏名	(住所)	届出人
島山亜美佳	(片寄)	和明
中野英光	(日詰)	智公
片山茜璃	(片寄)	博基
藤原詩	(南日詰)	剛
上戸美穂	(宮手)	学
名須川唯花	(北日詰)	勝
田中鉄斎	(南伝法寺)	武蔵
鈴木大翔	(犬淵)	彰
村上優香	(犬吠森)	栄
菅原侑奈	(中島)	進
佐藤温大	(北日詰)	貞

ご結婚 おめでとう

氏名	(住所)	父母
(佐々木 勉	(佐比内)	立郎
(熊谷 歩美	(盛岡市)	高男
(日下 雄介	(平沢)	雄三
(松田由紀子	(日詰)	充雄
(大原 藤貴	(中島)	誠
(佐々木貴代江	(二日町)	泰五郎
(野村 雅敏	(大巻)	晴一
(佐藤 淳子	(彦部)	昌彦



(藤原 寿樹 (赤沢) 榮孝
宮田由紀枝 (岩手町) 修二

おくやみ 申し上げます

氏名	年齢(住所)	届出人
高橋庄三郎	90(日詰)	衛
山田ノブ	83(北田)	清江
山本敏夫	73(高水寺)	雅紀
北條三郎	70(北日詰)	聡
佐藤チヨ	97(升沢)	壽昭
菊池庄二	85(南伝法寺)	智栄
森田忠子	83(日詰)	隆藏
長谷川サワ	92(日詰)	巖
佐藤金壽	91(片寄)	昌志
佐々木セツ	63(佐比内)	繁
工藤富子	65(上平沢)	敬哉
藤原恵藏	89(日詰)	拓夫
高橋ヨシノ	81(桜町)	一肇
田村岩藏	65(赤沢)	孝広
島山ハル	93(片寄)	徳男

平成12年	人口	33,867人 (+28人)
11月30日	男	16,242人 (+25人)
現在(前月比)	女	17,625人 (+3人)
	世帯	9,645世帯 (+32世帯)

1年前は	人口	33,423人 (444人)
(今年との差:増分)	男	16,051人 (191人)
	女	17,372人 (253人)
	世帯	9,350世帯 (295世帯)

人口の動き

予防接種は表の町の委託医療機関で受けましょう(ただし祝日を除く)

予防接種委託医療機関 (はつ反・BCG受付病院)

医療機関名	所在地	電話
はたふく医院	日詰字石田3-2	☎672-2121
足澤放射線科	日詰字西裏128-1	☎676-3555
渡辺内科医院	日詰字下丸森122-3	☎672-3667
加藤内科医院	高水寺字中田207	☎672-3699
たがね小児科	高水寺字古屋敷164-16	☎672-2753
志和診療所	上平沢字川原52	☎673-7805
川守田医院	北日詰字八反田53	☎676-5553
県立紫波病院	桜町字三本木32	☎676-3311
直島医院	上平沢字川崎84	☎673-6967
角田内科医院	桜町字大坪60-2	☎672-2050
横川産婦人科	北日詰字東ノ坊28-3	☎676-3811

予防接種

三種混合麻しん、風しん、日本脳炎、つ反、BCGは町の委託医療機関で

ツ反は毎週火曜接種、木曜判定。BCGは毎週木曜接種です
予防接種は、子どもの体調の良いときに受けてください
予防接種を受ける場合は、予防票に必要事項を記入して、母子健康手帳といっしょに持参するようになしてください



問合せ
長寿健康課
☎672-4522
有線01-8991

“健康食教室”を開催します

保健センターでは循環器系検診の結果、血圧や糖の所見があった人を対象に、1月中に各地で「健康食教室」を開催する予定です。内容は次のとおりです。

保健婦による健康チェック 栄養士の簡単な予防料理と講話
家庭の味噌汁塩分測定 食習慣についての個別相談
これは高血圧や糖尿病を正しく知り、毎日の食事を大切に健康的な毎日を送ってもらおうというものです。

生活習慣病は食生活と深く関わり、遺伝、過食、運動不足、肥満、ストレスなどをきっかけに発病します。しかし初期の段階である程度改善できるものですので、ぜひご本人やご家族の人の参加をおすすめします。

なお対象者には個別に通知しますが、ほかに参加を希望される人は保健センターへお問い合わせください。



和風ドレッシング

大さじ1杯 14g
塩分0.6g 60kcal

濃い口しょうゆ

大さじ1杯 18g
塩分2.7g 10kcal

ウスターソース

大さじ1杯 16g
塩分1.4g 20kcal



トンカツソース

大さじ1杯 18g
塩分1.0g 20kcal

マヨネーズ

大さじ1杯 14g
塩分0.3g 95kcal

トマトケチャップ

大さじ1杯 18g
塩分0.6g 25kcal

21世紀の健康づくりは食生活から

今年の町民健康講座は「食シリーズ」で行います。ぜひご参加ください。

介護と医療

老人保健制度改正のお知らせ

平成13年1月1日から医療保険制度が改正されることにより、老人保健の一部負担が今までの定額負担から、かかった費用に応じた定額1割負担(上限付き)に変わります。

問合せ 町民課国保係 ☎672-2111 内線147 有線01-8900

	平成12年 12月31日まで	平成13年1月1日から
外来	1日につき 530円 (月4回まで)	病院：1割負担 ベッド数 200床未満の病院は 月3,000円まで ベッド数 200床以上の病院は 月5,000円まで 診療所：1割負担(月3,000円まで) または1日800円(月4回まで) 診療所によって異なります 院外(薬局)で薬を 処方してもらう場合の負担 病院または診療所に 月1,500円(2,500円)まで負担 + 薬局に 月1,500円(2,500円)まで負担 ()内はベッド数200床以上の病院
		入院

俳句(吉田一路・選)

秀逸 俳聖の臥して見し夢枯野かな
(上平沢) 齋藤 静子
評 芭蕉の辞世の句、旅に病で夢は枯野を駆け廻る、を踏まえた作。その夢は人生を俳諧にかけた夢なのではよつか。
佳作 冬ざれやひと日写経を文机に
(上平沢) 城戸美江子
佳作 神々し枯野の果の南部富士
(佐比内) 石杜 ナヲ

短歌(菅原照子・選)

特選 満月の光が統ぶる秋の夜半声なく移る羊の雲は
(大巻) 八重嶋 勲
評 満月の明るい光に秋の夜半を羊雲が移ってゆく様がありありと見えている。「統ぶる」と豊かな感受性によって成った作品
品
秀逸 朽ち果てて横たふ大木に影おきて樾の若木は風に揺らげる
(上平沢) 中野 昭子
評 樾の大木が朽ちて倒れている木の上に若木の揺らいでいる影があるという。世代交替を思つ一言
佳作 佐渡ヶ島の金鉢跡を訪なへば當時のすがたの人形動く
(二日町) 小野寺京子
佳作 わが近くに新築の家建ちをりて朝の大気に槌音ひびく
(日詰) 細川 京子
佳作 音たてて枯葉吹かふる山門に切れざれに鳴く虫の声きく
(上平沢) 松本トモエ



川柳(熊谷胡朗・選)

特選 咲けば笑み散れば悲しむ人で生き
(上平沢) 生内アイ子
評 句も心も素直さがにじむ。
秀逸 人間だけが神から貰ってきた笑顔
(佐比内) 高橋はじめ
秀逸 いい人に出会ったと夫酒くさい
(東長岡) 半田 さち
秀逸 人間が今は主役か考える
(星 山) 半田 浩美
佳作 それでも人か人だからついやりました(日詰) 畠山 重子
佳作 人を差す指を私も持っている
(日詰) 葛岡ヒナ子
佳作 人びとの温い地域に生きる幸
(片寄) 畠山ヤイ子
佳作 生涯は一人暮らしの知恵を借り
(日詰) 脇坂イク子
佳作 人はみな温かい風に向いて生き
(土館) 畠山 敦子
佳作 人々に支えられてる我が命
(片寄) 畠山 勇子
佳作 人並みにスカーフ等も巻いて出る
(片寄) 小田中 栄
題 一月〃曆 二月〃知恵

あなたの作品をお寄せください。毎月前月末までに八ガキで企画課広報担当まで。