

今月のお知らせ

紫波ネット

お知らせ版

3

月号

平成13年3/1 ~ 31

【No.570】

発行/岩手県紫波町 編集/企画課

「わが町を知る」
「わが近隣を知る」
「わが未来を知る」ための
総合広報・お知らせ版

【ご意見・情報は下記へ】

〒028-3390 岩手県紫波郡
紫波町日詰字西裏23-1

企画課「紫波ネット」情報係まで
☎672-2311

紫波町ホームページアドレス
http://www.town.shiwa.iwate.jp

Eメールアドレス

info@town.shiwa.iwate.jp

有機資源循環計画
えこ3ぶらの町
目指せISO14001取得

♻️100 古紙配合率
100%再生紙を
使用しています



地球温暖化防止のため
お湯は水からではなく、湯沸かし
器の湯から沸かしましょう。



平成13年度も 移動図書館 かたくり号 をご利用ください

中央公民館では平成十三年度
の「移動図書館車・かたくり号」
と「貸出文庫」の利用希望者・
団体を次のように募集します。
難しい手続きではありませんの
で、お気軽にご利用ください。

貸出文庫

貸出文庫は、中央公民館の図書室
などを普段利用できない皆さんのた
めに、申請された場所に最大五十冊
を月ごとにお貸しする図書サービ
スです。

対象 町内の小学生以上の団体
(五人以上で構成)。ただし、代表者
は二十歳以上の人(会社・子供会な
ど)

一般貸出

一般貸出は貸出文庫同様、中央公
民館などの図書室を普段利用できな
い皆さんのための図書サービスです
が、一般貸出の場合は決まった日時

に規定の場所で図書をお貸しするも
のです。

対象 町内に在住するか通勤・通
学している人と、町内の施設・企業
などの団体。ただし、代表者は二十
歳以上の人

手続き・問合せ

利用手続 利用を希望する団体
は、中央公民館にある申請書に必要
事項を記入し三月十四日(水)まで
に中央公民館に提出

三月のかたくり号巡回時(六ペー
ジ参照)に提出していただいても結
構です

問合せ 中央公民館 ☎672・3
372 有線01・2922

町ではインターネットを利用し、
町内小中学校と中央公民館図書室の
本の貸出をする「図書ネット」活動
も行っていきます。詳しくは四〜五ペ
ージのカレンダー欄に掲載していま
すのでご利用ください。

3月1日~7日
春の全国火災予防運動

中央公民館図書室から

* 図書整理のための休館日

中央公民館図書室は図書整理のた
め、次の期間図書室を休館します。
ご協力をお願いします。

休館日…三月二十日(火)〜四月十
日(火)

* 貸出・返却のボランティア募集

中央公民館図書室で、図書貸出・
返却業務のボランティアをしています。
だける人を募集しています。ボラン
ティアをお願する日は木曜の午後
土曜、日曜です。詳しくは中央公民
館 ☎672・3372 有線01・29
22までお問い合わせください。

情報ア・ラ・カルト

NEWSI NEWSI NEWSI



「パソコン教室」の ボランティアを募集

教育委員会では、パソコンを通じた交流活動を目指して、平成十三年度に各地区公民館で「パソコン教室」を開催する予定です。

つきましては各教室で、パソコンの使い方の指導や、補助してくださるボランティアを募集しています。インターネットを日常使っている人、パソコンが大好きな人、パソコンで仲間を作りたい人など、パソコンをお使いの人の応募をお待ちしています。

▼問合せ 教育委員会社会教育課 ☎6723362 有線018941 メールアドレス: siwa0012@isop.ne.jp



心の病気で悩む皆さんのための 精神保健相談

町では、「心の病気」で悩んでいる人

やその家族などを対象に、専門医師の平和台病院の伴亨院長が相談に応じる精神保健相談を開きます。お酒を飲んで人に迷惑をかけたたり、家族の痴ほうなど、対応の仕方がわからず困っている人はぜひお越しください。

▼日時 三月十九日(月)、午後一時～二時
▼場所 保健センター二階会議室
▼問合せ 長寿健康課保健係 ☎6724522 有線018991

第七十回を迎える レコードコンサート

今年度最後となる「あらえびすレコードコンサート」が次のように開催されます。

SPの部: ベートーヴェン ピアノ協奏曲第五番 皇帝【シユナーベル(ピアノ)・ロンドンフィル】/LDの部: モーツァルト オペラ・序曲集【さまざま指揮者で、貴重な映像も含めて】
▼日時 三月二十七日(火) 午後六時三十分
▼入場料 無料(コーヒー代百円ご負担いただきます)
▼問合せ 野村胡堂・あらえびす記念館 ☎6766896

提言、お聞かせください 地域福祉推進懇談会

町社会福祉協議会が主催する、平成十二年度地域福祉推進懇談会が、三月二日(金)から八日(木)まで各地区で開催されます。これは社会福祉協議会の事業や町の介護保険や福祉全般についてお知らせし、皆さんから福祉についての提言や意見をうかがうことを目的に行われているものです。日時と場所は五ページのカレンダーに掲載しています。お誘い合わせのうえ、ぜひ、ご参加ください。

▼問合せ 社会福祉協議会 ☎6723258 有線012105

陸上自衛隊の音楽隊が 無料の定期演奏会を開催

陸上自衛隊岩手駐屯地音楽隊は、巖鷲太鼓クラブとともに第十六回の定期演奏会を次のとおり開催します。

▼日時 三月十七日(土) 午後五時三十分
▼会場 盛岡市民文化ホール(マリオス)

▼入場料 無料 入場整理券が必要。入場整理券は三月一日(木)からフェザン、ダイエーシティ青山、佐々木電気、盛岡市

民文化ホール、東山堂楽器中の橋店、伊藤楽器店、自衛隊岩手地方連絡部
▼問合せ 陸上自衛隊岩手駐屯地指令業務室 ☎6884311 内線367・584

ふれあい看護体験 参加者を募集

社団法人岩手県看護協会では、「看護の日」と「看護週間」に記念事業の「ふれあい看護体験」を行います。この事業は、看護体験をしながら医療関係者との交流や患者さんとのふれあい、医療や看護のあり方、人の命についての理解を深めるものです。

▼募集期間 三月一日(木)～二十一日(水) 応募は往復はがきで

▼実施期間 五月六日(日)～十二日(土)の「看護週間」を中心とした時期
▼問合せ 社団法人岩手県看護協会岩手県ナースセンター(〒02000117 盛岡市緑が丘2-4-55) ☎6635206

やさしい心ありがとう 善意の窓

一ノそば(小田中あや子代表)は社会福祉充実のため手打ちそば販売の収益金二万円を町へ



おかあさん わいわい話そう

お知らせ版

情報など企画課
「紫波ネット」情報係
までお寄せください。
☎672-2111
☎672-2311
【メールアドレス】
info@town.
shiwa.iwate.jp

子育て支援センターすくすく広場

毎月行われている保育所や幼稚園に入る前の子どもとお母さん・お父さんを対象にした遊びの広場です。お気軽にご参加ください。(開催日と内容については表参照。今月は2回のみとなります)

時間 午前9:00～11:00

会場 古館保育所

問合せ 子育て支援センター(古館保育所内) ☎☎671-2200

1日 (木)	くつしたで遊ぼう(2歳以上)	3月の子育て支援 センターすくすく広場
8日 (木)	リボンで遊ぼう(0・1歳)	

3月1日は くつしたを 持ってきてね!



3月1日の「くつしたで遊ぼう」は長めのくつしたを、大人用、子ども用を片方ずつ持参してください

＋ 献血にご協力を ＋

全血献血【3月13日(火)】

教育文化センター	午前	9:30～午前	11:00
カンショク岩手工場		正午～午後	1:30
JAIわて中央古館支所	午後	2:00～午後	3:30

全血献血【3月28日(水)】

レストラン果里ん亭	午前	9:30～午前	11:00
二葉運送		正午～午後	1:00
紫波ふるさとセンター	午後	1:30～午後	2:30
スーパーセンター紫波	午後	3:00～午後	4:30

＋ 献血ありがとう ＋

全血献血【1月14日(日)】

	200ml	400ml
長岡公民館	10人	14人
盛岡南ショッピングセンターナックス	6人	16人

全血献血【1月19日(金)】

	200ml	400ml
JAIわて中央志和支所	3人	4人
東北TKR	5人	3人
山王海土地改良区	2人	4人
ファル生鮮市場古館店	3人	1人

この期間84人中13人が不適でした。
健康には十分ご注意ください!

国民年金コーナー

昭和16年4月2日以後に生まれた方へ

老齢基礎年金は65歳支給が原則ですが、希望によって繰り上げ請求することができます。現在、年単位で決められている減額率が月単位になり、一月あたり0.5%になります。具体的には、「0.5%×繰り上げた月数」で計算します。施行は平成13年4月1日からで、適用される対象者は昭和16年4月2日以降に生まれた人です。これにより受給者は希望に応じてきめ細やかな選択が可能となります。

新減額率

請求時の年齢	減額率
60歳0ヵ月～60歳11ヵ月	30.0%～24.5%
61歳0ヵ月～61歳11ヵ月	24.0%～18.5%
62歳0ヵ月～62歳11ヵ月	18.0%～12.5%
63歳0ヵ月～63歳11ヵ月	12.0%～6.5%
64歳0ヵ月～64歳11ヵ月	6.0%～0.5%

<注意事項>

- 一度きめられた減額率は、受給者の一生を通じて変更が認められません。請求後は障害年金や寡婦年金を受けられません。
- 国民年金の任意加入者である間は、繰り上げ請求ができません。
- 繰り上げ請求も一月あたり0.7%になりました。
- 問合せ 町民課年金係 ☎672-2111 内線146、147 有線01-8900

介護と医療

介護保険の第一人者 岡本教授の無料公演

3月9日金曜日、午後1時から4時まで盛岡市民文化ホール“マリオス”の大ホールを会場に、介護保険についての無料講演会が開催されます。

この無料公演は「育てよう介護保険」と題した県民の集いとして開催されるもので、講師に神戸市看護大学の岡本祐三教授を迎えます。岡本教授は、介護保険の準備段階から深く関わってきた人で、現在も第一線で活躍する介護保険の第一人者です。

当日は、岡本教授の講演に続き質疑応答も予定されています。「介護保険のここが知りたい...」と思っている人、この機会にぜひ参加してください。

なお、詳しい内容などは、主催者の「岩手県国民健康保険団体連合会(通称:国保連)」の介護保険分室(☎604-6700)までお問い合わせください。

問合せ 長寿健康課介護保険係(保健センター内) ☎672-4522 内線26・27 有線01-8974

カレンダー

いびきでいた

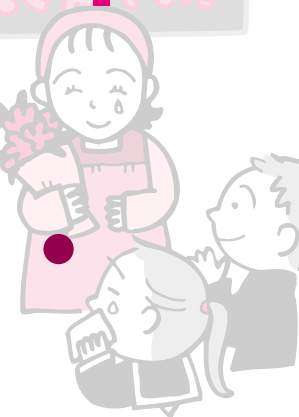

相談センターから
家族の皆さんへ
☎625-0110
8080 (はればれ)
談に各分野の専門家が無料で
ています。

7
4
6
2
5
5
3
1
1
長寿健康課 ☎672-4522
盛岡市保健センター ☎651-4111
盛岡市医師会 ☎01-89

小児救急病院の当番制

① 軽い病気の場合、午後七時三〇分～十一時は盛岡市夜間急患診療所で、休日の午前九時～午後五時は「休日当番医」で診療。それ以外の時間帯は小児救急入院受入病院（左表参照）で診療。② 入院が必要な場合は、当日の小児救急入院受入病院に、③ 特に重症の場合は、岩手県高次救急センターで受診

16 (金) 大安 (宿直)日赤	心配ごと相談所 (総合福祉センター、相談員: 松下壽夫弁護士)	母子健康手帳交付 (保健センター)
17 (土) 赤口 (日直)医大	図書ネット貸出日 (午後1:00~4:00、古館小・赤石小・紫波一中の図書室) 卒業式 (彦部小、赤沢小、紫波一中、紫波二中、紫波三中)	
18 (日) 先勝 (宿直)中央	卒業式 (古館小、片寄小、星山小、佐比内小、長岡小)	【休日当番医】 県立紫波病院 ☎676-3311
19 (月) 友引 (宿直)国立	卒業式 (日詰小、赤石小、水分小、上平沢小)	精神保健相談 (保健センター)
20 (火) 先負 (宿直)こども	春分の日	【休日当番医】 加藤肛門科・外科クリニック ☎671-1717
21 (水) 仏滅 (宿直)日赤	すくすく広場 町内の保育所・児童館を開放します。原則として第1・3水曜日。午前9:30~11:00	
22 (木) 大安 (宿直)川久保		
23 (金) 赤口 (宿直)市立	終了式 (水分児童館、赤沢児童館) 心配ごと相談所 (総合福祉センター 相談員: 彌勒地武彦さん、鈴木光子さん)	母子健康手帳交付 (保健センター)
24 (土) 先勝 (日直)中央	終了式 (中央保育所、古館保育所、志和保育所、片寄保育所、佐比内保育所、彦部児童館、長岡児童館) 図書ネット貸出日 (午後1:00~4:00、古館小・赤石小・紫波一中の図書室)	
25 (日) 先負 (宿直)医大	心配ごと相談所 社会福祉協議会では毎週金曜に「心配ごと相談所」を開設しています。時間は午前10:00~午後3:00です。(弁護士相談は要予約 ☎672-3258)	【休日当番医】 南昌病院 ☎697-5211
26 (月) 仏滅 (宿直)こども	ハッピーママさんこんにちは はじめてお母さん・お父さんになる人を対象に中央保育所と古館保育所を開放します。午前9:30~11:00 (原則第1・3水曜)	予防接種・当番医などの情報は 紫波郡医師会のホームページへ http://www.nnet.ne.jp/siwaisi/index.html 平成13年 4月中旬までの休日当番医 (以降は次号お知らせ版参照) 1日:成田内科・胃腸科医院 ☎698-1212 8日:はたふく医院 ☎672-2121 15日:堀江医院 ☎697-2641
27 (火) 大安 (宿直)日赤	あらえびすレコードコンサート (野村胡堂・あらえびす記念館)	
28 (水) 赤口 (宿直)医大	図書ネット 町内小中学校と中央公民館図書室の本の検索は教育委員会のホームページへ。予約を受け、貸出日・場所をお知らせします。 アドレス: http://www.shiwacho.ed.jp/ 貸出は原則として土曜の午後1:00~4:00。古館小・赤石小・紫波一中の図書室 (このページのカレンダー参照)	
29 (木) 先勝 (宿直)中央		
30 (金) 友引 (宿直)日赤	心配ごと相談所 (総合福祉センター 相談員: 熊谷紀さん、福田惇さん)	母子健康手帳交付 (保健センター)
31 (土) 先負 (日直)医大	図書ネット貸出日 (午後1:00~4:00、古館小・赤石小・紫波一中の図書室)	

3月

おひなまつり



日/曜日	小児救急当番	イベント(一般・スポーツなど)	保健関係
1 (木) 友引	(宿直) 医大	所得税・町県民税申告相談①志和17区~21区/②赤石1区~3区(紫波郡教育文化センター) 子育て支援センターすくすく広場(子育て支援センター)	
2 (金) 先負	(宿直) 市立	所得税・町県民税申告相談①赤石4・5区/②赤石6・7区(紫波郡教育文化センター) 心配ごと相談所(総合福祉センター 相談員:多田友夫さん、細川博明さん) 地域福祉推進懇談会(午前9:30中央公民館/午後1:30古館公民館)	母子健康手帳交付 (保健センター)
3 (土) 仏滅	(日直) 日赤	所得税・町県民税申告相談【給与収入・年金収入の人】(紫波郡教育文化センター) 図書ネット貸出日(午後1:00~4:00、古館小・赤石小・紫波一中の図書室) ひなまつり(午後2:00ラ・フランス温泉館湯楽々 交流プラザ紫波)	
4 (日) 大安	(宿直) 医大	第45回紫波町スキー大会(網張スキー場)	【休日当番医】 はこざき脳神経外科クリニック ☎671-1516
5 (月) 赤口	(宿直) 国立	所得税・町県民税申告相談①赤石8区~10区/②赤石11区~14区(紫波郡教育文化センター) 地域福祉推進懇談会(午前9:30水分公民館/午後1:30志和公民館)	
6 (火) 先勝	(宿直) 中央	所得税・町県民税申告相談①赤石15区~18区/②古館1区・2区(紫波郡教育文化センター) 地域福祉推進懇談会(午前9:30赤石公民館/午後1:30彦部公民館)	2歳児歯科健診(保健センター)
7 (水) 友引	(宿直) 川久保	所得税・町県民税申告相談①古館3区~5区/②古館6区・7区(紫波郡教育文化センター) すくすく広場(保育所・児童館) ハッピーママさんこにちは(中央保育所・古館保育所) 地域福祉推進懇談会(午前9:30佐比内公民館)	1歳6カ月児健診 (保健センター)
8 (木) 先負	(宿直) 医大	所得税・町県民税申告相談①古館8区~10区/②古館11区・12区(紫波郡教育文化センター) 子育て支援センターすくすく広場(子育て支援センター) 地域福祉推進懇談会(午前9:30赤沢公民館/午後1:30長岡公民館)	乳児健診(保健センター)
9 (金) 仏滅	(宿直) 日赤	所得税・町県民税申告相談①古館13区~15区/②古館16区~19区(紫波郡教育文化センター) 心配ごと相談所(総合福祉センター 相談員:花菴陽太郎さん、阿部節子さん) ことばの教室退級式	母子健康手帳交付 (保健センター)
10 (土) 大安	(日直) ことども	図書ネット貸出日(午後1:00~4:00、古館小・赤石小・紫波一中の図書室)	
11 (日) 赤口	(宿直) 医大	所得税・町県民税申告相談開催時間(詳しい内容につきましては紫波ネットお知らせ版2月号をご参照ください) ①午前8:30~11:30②午後1:00~4:00	【休日当番医】 三愛病院付属矢巾クリニック ☎697-1131
12 (月) 先勝	(宿直) 中央	所得税・町県民税申告相談①日詰1区~6区/②日詰7区・8区(紫波郡教育文化センター)	マタニティ教室 (保健センター) ママのほっと広場 (保健センター)
13 (火) 友引	(宿直) 日赤	所得税・町県民税申告相談①日詰9区/②日詰10区・11区(紫波郡教育文化センター)	2歳6カ月児歯科健診 (保健センター)
14 (水) 先負	(宿直) ことども	所得税・町県民税申告相談①日詰12区~14区/②日詰15区~19区(紫波郡教育文化センター)	
15 (木) 仏滅	(宿直) 中央	所得税・町県民税申告相談【指定の日に来られなかった人】(紫波郡教育文化センター)	

岩手県高齢者総合
高齢者とその家
シルバー110番
プッシュホンで#
保健・福祉・法律などの相
相談に応じ

病院名	川久保病院	日赤	医大	国立	市立	中央	略称
もりおかことども病院	川久保	日赤	医大	国立	市立	中央	略称
岩手県立中央病院	津志田 26	三本柳 6	内丸 19	青山 1	本宮字小屋敷 15	上田 1	住所(いずれも盛岡市)
岩手県立中央病院	30	1	1	25	1	4	1
盛岡赤十字病院	1	1	1	1	1	1	1
盛岡養育所盛岡病院	1	1	1	1	1	1	1
国立療養所盛岡病院	1	1	1	1	1	1	1
岩手医科大学付属病院	1	1	1	1	1	1	1
盛岡赤十字病院	1	1	1	1	1	1	1
川久保病院	1	1	1	1	1	1	1
もりおかことども病院	1	1	1	1	1	1	1
電話	663325	663325	663325	663325	663325	663325	663325
電話	565056	565056	565056	565056	565056	565056	565056



お知らせ掲示板

前ページのカレンダーから特に重要な項目を種別ごとに掲載しました。
休日当番医と小児救急入院受入病院は前ページのカレンダーをご参照ください。

保健

- 6(火) ▶ 2歳児歯科健診(平成11年1月11日~2月28日生まれ) 午後0:30~2:00まで保健センター
- 7(水) ▶ 1歳6ヵ月児健診(平成11年7月・8月生まれ) 午後0:30~2:00まで保健センター
- 8(木) ▶ 乳児健診(平成12年8月・11月生まれ) 午後0:30~2:00まで保健センター
- 12(月) ▶ マタニティ教室 午後1:00~4:00まで保健センター(ヘルスチェック、赤ちゃんとのふれあい、妊娠中の口腔ケア)
- 12(月) ▶ ママのほっと広場(乳幼児相談) 午前9:00~11:30、午後1:00~3:00まで保健センター
- 13(火) ▶ 2歳6ヵ月児歯科健診(平成10年7月・8月生まれ) 午後0:30~2:00まで保健センター

3月の母子健康手帳交付日(毎週金曜、午後1:00~4:00まで保健センター)...2日、9日、16日、23日、30日
乳幼児の健診・相談には下記のものを持参してください
乳児健診(3~4、6~7ヵ月児対象): 母子健康手帳、おむつ、バスタオルを持参。6~7ヵ月児には神経芽細胞種の検査もあります
そのほかの健診・相談: 母子健康手帳、歯ブラシ持参
すくすく広場 ハッピーママさん こんにちはについてはカレンダーのページを参照してください 子育て支援センターすくすく広場については「お母さんわいわい話そう~お知らせ版~」のコーナーを参照してください
問合せ 保健センター ☎672-4522 有線01-8991

一般

- 2(金) ▶ 地域福祉推進懇談会 8日(木)まで各地の公民館で 記事参照
- 27(火) ▶ あらえびすレコードコンサート 午後6:30から野村胡堂・あらえびす記念館で 記事参照

接種 予防

本誌の8ページに平成13年度の予防接種に関するお知らせを紹介してあります。ご参照ください。

移動図書館かたくり号

- 12(月) ▶ 9:30あらえびす記念館 9:40彦部児童館 9:55野上公民館 10:15佐比内 牛の頭/福山さん宅 10:25佐比内 藤原商店前 10:35JA佐比内支所 10:45佐比内保育所 10:55佐比内公民館 11:15勤労青少年ホーム 11:25紫波町役場 11:35役場分庁舎 13:30JA東部支所 13:45中市商店前 14:05常川公民館 14:15正音寺駐車場 14:25赤沢児童館 14:50中央保育所 15:00二日町/田中前児童公園 15:10高水寺/加藤米穀店 15:20高水寺字中田/佐藤さん宅 15:30高水寺字中田/武田さん宅 15:40前郷公民館 15:50古館駅前 16:05二日町ヨーロピアン 16:20二日町/巻藤さん宅
- 13(火) ▶ 9:30南伝法寺/須川さん宅 9:45水分児童館 9:55南伝法寺/水田さん宅 10:10ききょう荘 10:20志和古稻荷神社 10:30プロンティ紫波ソーイング 10:40北越物産 10:50稲藤第

- 一公民館 11:10法務局前 11:20農業水利事業所駐車場 13:30エヌケー紫波 13:40JA上平沢出張所 13:50ありんこ文庫 14:00山王海土地改良区 14:10あづま幼稚園前 14:25漆立公民館 14:35片寄保育所 14:50JA志和支所 15:05キャメルマート玉山 15:15パーフルパレス前(農協本所)
- 14(水) ▶ 9:30犬淵/吉田商店前 9:40平和台病院 9:55にいやま荘 10:05赤石神社参道 10:15橋建設駐車場 10:25畠山ガソリンスタンド 10:40小野寺会計事務所

3月は返却のみの巡回になりますが、指定された日に返却できない場合は3月20日(火)までに、中央公民館図書室に返却をお願いします。なお、来年度の貸し出しの募集など、かたくり号に関する情報が最初のページで紹介してあります。
巡回場所の確認は中央公民館 ☎672-3372 有線01-2922まで

スポーツ

- 4(日) ▶ 第45回紫波町スキー大会 体育協会主催。午前8:30から。網張スキー場で

慶弔のお知らせ

平成13年1月1日から31日までの受け付け分から、町に住所のある人を届け出の順に掲載しています。

お誕生おめでとう

氏名	(住所)	届出人
小出 朱莉	(平沢)	勝美
小川 混太	(日詰)	篤
伊藤 拓輝	(高水寺)	清
山口 翔誠	(平沢)	雅俊
谷地 明白	(小屋敷)	和也
畠山 佳大	(片寄)	和史
高杉 梨乃	(高水寺)	清一
藤本 勇飛	(日詰)	佳広
舘 春杜	(彦部)	善幸
佐々木 美咲	(中島)	友紀
阿部 有	(星山)	欽一
岩崎 美香	(平沢)	直樹
斎藤 嵩平	(北日詰)	幸男
長谷川 聖洲	(高水寺)	隆志
中村 翔一	(平沢)	道一
齊藤 冬弥	(桜町)	克夫
高橋 洗樹	(南日詰)	靖勝
畑山 高慶	(北日詰)	一彦
石川 彩優姫	(北日詰)	哲弥

人口の動き

平成13年1月31日現在(前月比)

人口	33,943人 (+68人)
男子	16,274人 (+40人)
女子	17,669人 (+28人)
世帯	9,678世帯 (+28世帯)

1年前は(今年との差:増分)

人口	33,587人 (356人)
男子	16,133人 (141人)
女子	17,454人 (215人)
世帯	9,410世帯 (268世帯)

ご結婚おめでとう

氏名	(住所)
(吉田 欣也	(二日町)
(千葉久美子	(岩泉町)
(工藤 博志	(犬吠森)
(田上 理香	(桜町)
(武田 貴博	(高水寺)
(滝浦 美雪	(南日詰)
(小田中進一	(片寄)
(大橋場順子	(栗石町)
(高橋 毅	(桜町)
(山岸江里子	(日詰)
(工藤 雄一	(盛岡市)
(中野渡美由紀	(小屋敷)
(細川 尚	(二日町)
(田頭 則子	(花巻市)
(水澤 和彦	(日詰西)
(田村 里妙	(日詰西)

鱒沢 俊夫	67(上松本)
川村與右衛門	86(佐比内)
小田中米司	72(上平沢)
福土 章	50(栃内)
松坂 ウメ	80(船久保)
川村 萬治	85(片寄)
長谷川與藏	83(中島)
永島ハルエ	79(二日町)
片山 禮子	69(片寄)
細田トミエ	73(赤沢)
佐藤 征人	60(大巻)
鷹嘴 純	65(上平沢)
藤原藤美雄	72(東長岡)
香取 勇治	50(日詰)
藤本 ユミ	88(平沢)
日下 アイ	71(大巻)
近谷 久夫	77(大巻)
高橋 清治	60(日詰)
中里 浅人	79(宮手)
熊谷 輝男	53(片寄)
渡邊百太郎	88(桜町)
小舘 京子	58(高水寺)
高橋 良一	84(南日詰)
佐藤甚右エ門	86(南伝法寺)
照井 イト	90(北日詰)

おくやみ申上げます

氏名	年齢	(住所)
川村 キエ	73	(片寄)

職業訓練センター

盛岡地域職業訓練センターでは、生涯教育の一環として次の各種講座の受講希望者を募集します。

受付…三月七日(水)

午前九時から電話で先着順
講座名…簿記二・三級
期間…四月～十二月
加賀野四丁目

訓練センター(盛岡市)
30001
練センター 651

町内の求人情報

1月16日から2月22日まで盛岡公共職業安定所への届出分の中から「常用」を掲載

就業希望者へ 盛岡職安☎651-8811への問合せは紹介No.を教えてください。また事業所へは、職安の紹介状を持参してください

事業所へ:掲載しているのは盛岡職安へ申し込んでいる企業などです

(株)丸山運送岩手営業所:犬淵=10トントラック乗務員/21~40/2人/123,000~170,000/1448711 4トントラック乗務員/21~40/2人/123,000~170,000/1449811

マルヨ産業運送(株)盛岡営業所:犬淵=事務/27~40/1人/120,000~130,000/1375111 ドライバー/18~50/2人/120,000/1302511

東北農政局山王海鹿妻農業水利事業所:日詰西=事務補助/20~35/2人/131,600/1391111

ふるだて加藤肛門科・外科クリニック:高水寺=看護婦・士(高看・准看)/20~50/1人/パート80,400~124,800/1337411

(有)ウイング(さくら町調剤薬局):桜町=一般事務員/25~35/4人/時給680~800/1249311

医療法人芳譲会渡辺内科医院:日詰=正・准看護婦・士/20~35/1人/175,000/1220511

中島歯科医院:中島=歯科衛生士/20~

30/1人/150,000~200,000/1230011 歯科助手/18~30/1人/126,000~156,000/1232611

広友リース(株)盛岡出張所:平沢=倉庫作業員/20~50/2人/時給680~700/1169311

ささき歯科クリニック:日詰=看護婦(土)・准看護婦(土)/20~35/1人/150,000~220,000/1153911 歯科衛生士/20~35/1人/150,000~220,000/545411

(有)細川産業:二日町=ビジネスホテル食堂係/30~50/2人/145,600/1160611

社団医療法人法成会老人医療施設白鷺:犬淵=作業療法士/21以上/1人/180,000~200,000/1071311 介護職/30~50/5人/105,000~130,000/1074111

(有)エアコンシステム平沢=冷媒配管工/25~40/3人/150,000~300,000/1111611

(合)富岡鉄工所:桜町=土木・管工事技術者/18~40/3人/200,000~350,000/1112911

岩見自動車高水寺=自動車钣金工/28~40/1人/240,000/1113111

大昭運輸(株):犬淵=大型運転手/20~40/5人/224,100~429,000/1072611 引越し作業および運搬/22~30/2人/159,100~253,300/702811 普通自動車運転手/18~35/5人/159,100~203,300/774611

(有)岩手米菓:稲藤=米菓生地製造工/18~20/1人/129,600/1036211

(株)パイプサービス日詰=営業社員/23~55/2人/170,000~220,000/871911 営業マネージャー/30~50/

2人/220,000~270,000/872111 エヌケー紫波(株):稲藤=溶接作業員/20~30/1人/151,000~170,000/990411

エムエス工業(有):東長岡=作業員/18~30/3人/170,000~250,000/909011

(有)新栄建設工業:片寄=主任技術者(見習可)/18~40/2人/150,000~280,000/751111

(有)南部開発:遠山=土木作業員/18~50/2人/168,000~240,000/752711

大崎運輸(有)盛岡営業所:上平沢=大型雑貨便長距離運転手/23~45/5人/400,000/753811 一般事務員/20~40/1人/150,000~200,000/754211 大型雑貨便運転手/23~45/5人/350,000/755511 4トン雑貨便運転手/20~45/3人/250,000/756411

岡市左官工業所:平沢=左官(見習可)/16~55/2人/144,000~300,000/772011

北東建設:二日町=土木作業員/25~45/2人/172,500~207,000/775911

岩手保育学園:大巻=保育士/20~35/4人/125,000~140,000/391511

イワテプリミート(株):星山=食肉製品品質管理・検査員/20~30/2人/140,000~180,000/574911

(有)佐々木製作所:平沢=事務員補助/20~28/1人/135,000~140,000/581611

(株)岩手畜産流通センター:犬淵=食肉製造/20~50/2人/時給1,200/607211

阿部興業:小屋敷=重機・ダンプオペレーター/30~50/1人/240,000/378611



問合せ
長寿健康課保健係
☎672-4522 有線01-8991

平成13年度 予防接種のお知らせ

集団接種で行っていたツ反・BCG接種は、平成12年度から町の委託医療機関で実施しています。

接種は指定された委託医療機関の中での実施となりますのでご注意ください。なお、平成13年度の予防接種は次のとおりになります。

予防接種日程

集団接種...ポリオ

時間：午後1:00～1:50 / 場所：保健センター

春期日程：4月5日(木)・6日(金)・9日(月)・10日(火)・5月25日(金)

秋期日程：10月16日(火)・17日(水)・18日(木)・19日(金)・11月22日(木)

個別接種...実施時期に注意して医療機関で受けましょう

*三種混合 *麻しん *風しん...年中受けられますが、暑い時期は避けましょう

*日本脳炎6～8月

*ツ反・BCG4～6月、9～11月(毎週火曜＝ツ反、毎週木曜＝ツ反判定とBCG 火曜・木曜が祝日のときは受けられません)

注意事項

・説明書にそれぞれの実施時期、副反応などの説明がついていますので、よく見て予防接種の計画を立てましょう。

・予防接種を受けるときは、予診票に必要事項を記入し、母子健康手帳と一緒に持参してください。

・個別接種を行っている医療機関は、次のとおりです。電話などで予約してお受けください。

予防接種の委託医療機関

印がツ反・BCGの接種ができる医療機関です

ツ反・BCG 受付	医療機関名	所在地	電話
	はたふく医院	日詰字石田3-2	☎672-2121
	足澤放射線科	日詰字西裏128-1	☎676-3555
	渡辺内科医院	日詰字下丸森122-3	☎672-3667
	加藤内科医院	高水寺字中田207	☎672-3699
	たがね小児科	高水寺字古屋敷164-16	☎672-2753
	志和診療所	上平沢字川原52	☎673-7805
	川守田医院	北日詰字八反田53	☎676-5553
	県立紫波病院	桜町字三本木32	☎676-3311
	直島医院	上平沢字川崎84	☎673-6967
	角田内科医院	桜町字大坪60-2	☎672-2050
	横川産婦人科	北日詰字東ノ坊28-3	☎676-3811

固定資産課税(補充)台帳縦覧のお知らせ

平成13年度固定資産課税(補充)台帳を次のとおり縦覧いたします。

縦覧期間 3月1日(木)～21日(水) 期間中の土・日曜、祝日は除きます

時間 午前8:30～午後5:00

縦覧場所 税務課窓口

対象者 固定資産の所有者、納税義務者(納税管理人を含む)または所有者の委任状を持参した代理人。いずれの場合も申請人の印鑑が必要です

問合せ 税務課資産税係 ☎672-2111 内線136 有線01-8912



短歌(菅原照子・選)

特選 帰りきてひとりの卓に並ぶるは 昨日の残菜これよしとする

(上平沢) 松本トモ工

評 上句を支えた下句の「昨日の残菜」ということで、看病からでも帰られたであろう。言葉が緊密で、上手くまとめた歌。

秀逸 患ひてひさしき弟見舞ふ母手摺をつたひ廊下をあゆむ

(佐比内) 高橋 順子

評 長く病んでいる作者の弟さんを見舞うお母さん、老いて手摺を伝いながら廊下を歩く姿を淡々と述べて第三者の共感をよぶ。

佳作 雪の降る朝の庭の南天にひよどり寄りて騒ぐを追はず

(上平沢) 浅沼 久夫

佳作 年の瀬にやつやく雪の積りしと喜びに似しいあさつかはす

(遠山) 山田 長耕

佳作 ひとたびの眠りの醒めて明るむは月明に雪の反射ならん

(二日町) 高橋 光子

俳句(吉田一路・選)

秀逸 芽書きの天井見えし炬燵かな

トルストイ読みしかの日の炬燵かな

(佐比内) 高橋 順子

評 二句とも遠い若い日の回想を詠む。もう一度と戻らない郷愁の世界だ。

佳作 溪流に地酒振るまふ炬燵舟

(南伝法寺) 熊谷やえの

佳作 裂織のほつれ親しや炬燵掛

(平沢) 藤尾 艶子

川柳(熊谷岳朗・選)

特選 まだまだと生活の知恵積み上がる (片寄) 畠山 勇子

評 進歩はそこからか。

秀逸 満たされた暮らしの中で脳やせる (北日詰) 鎌田都美子

秀逸 知恵くらへ負けると鬼が寄ってくる (北日詰) 北見 城山

秀逸 手抜きせず重ねた知恵の味自慢 (上平沢) 阿部 美子

佳作 不器用な知恵だボロリとコトのあと (日詰) 畠山 重子

佳作 紅茶にもレモンと知恵をしぼり入れ (土館) 畠山 敦子

佳作 知恵熱が不足になったか歯が抜ける (上平沢) 生内アイ子

佳作 三人寄っても知恵は文殊にほど遠い (南伝法寺) 細川 清一

佳作 知恵と欲点で結びとこわくなる (星山) 半田 浩美

佳作 知恵を出し家族の話農の話 (片寄) 畠山ヤイコ

佳作 インターネット手も足も出ぬ知恵袋 (日詰) 葛岡ピラ子

題 三月「たまる 四月「住まい

入選 春野菜時くプラン練る炬燵かな (大巻) 作山 和子

入選 炬燵して窓に納まる南部富士 (犬淵) 一戸 一秀

入選 友訪ふて炬燵の猫と目が合ひぬ (上平沢) 斎藤 静子

入選 炬燵より老松雪の被る見ゆ (佐比内) 石杜 ナヲ

入選 何冊も書物積上げ炬燵部屋 (上平沢) 城戸美江子

入選 そば好きの人の集まる切炬燵 (犬吠森) 小野寺礼子

入選 四世代足の触れ合ふ炬燵 (中島) 大原 秀子

入選 友来たるまず通しけり炬燵 (赤沢) 吉田 耕人

題 三月「シクラメン 四月「水温む

あなたの作品をお寄せください。毎月前月末までに八ガキで企画課広報担当まで。