

しわネット

2008 No.736



おしらせ版

平成20年1月23日発行 岩手県●紫波町
〒028-3390 紫波町日詰字西裏 23-1 印刷・川嶋印刷株式会社

申告相談のお知らせ

19年分「所得税・町県民税」の申告は2月18日から

町では、所得税、町県民税の申告相談会を開催します。

相談を希望される人は「申告相談のご案内」に必要事項を記入し持参しましょう。混雑緩和のために地区割当をしています。(指定日にお出かけください)

○期間 2月18日(月)～3月17日(月)
○会場 JAいわて中央「農業管理センター」2階

●1月1日に住んでいた市町村で申告

申告が必要な人は、平成20年1月1日時点で町内に住所があり、次の①から⑤

までのいずれかに該当する人です。

① 農業・営業・不動産、そのほかの事業を営んでいる
② 給与所得があり次に該当する
○ 中途退職などの理由で年末調整できなかった
○ 2力以上の事業所から給与の支払を受けた
○ 給与収入が20000万円を超えた

③ 満期返戻金などの一時所得、個人年金などの雑所得、利子・配当所得がある
④ 土地などの売買により譲渡所得があった(税務署から案内文書が届いている人は指定会場で申告し

てください)
⑤ 医療費控除・住宅借入金控除などで所得税の還付を受けられる(詳細は「申告のご案内」参照)

●農業申告は収支計算で

農業所得の申告は、収入金や経費を金額で算出する収支計算によります。一年間の収入金や経費について帳簿などにまとめた上で申告してください。

今年から集落営農が本格的に始まり、水稻の販売価格や必要経費は、生産組合などと個人とのやり取りへと変わっているため、JAからの明細書だけでなく、生産組合などの明細書も忘れずにお持ちください。

また、税務課では、割増償却や特別控除などのさまざまな特典がある青色申告

を勧めます。

●申告に必要なもの

- ① 印鑑(通帳印)
- ② 給与所得者の源泉徴収票
- ③ 公的年金等の源泉徴収票
- ④ 事業収入(商工業、農業、外交員など)がある人は収支計算書
- ⑤ 昨年(平成18年中)税務署などで確定申告した人は、昨年の「収支計算書の控除料」控除証明書
- ⑥ 生命保険料控除証明書
- ⑦ 地震保険料控除証明書(平成18年12月31日までに契約した長期損害保険契約は以前の損害保険料控除を適用)

※そのほかに事業所得がある人は「申告相談のご案内」参照

●問合せ 税務課 課税室
☎(672) 2111
内線 1221～1225

相談日程表				
月日	受付時間			
	午前9時～11時30分	午後1時～4時30分		
2月	18(月)	彦部 1～3区	彦部 4～7区	
	19(火)	彦部 8～10区	佐比内 1・2区	
	20(水)	佐比内 3～5区	佐比内 6～9区	
	21(木)	赤沢 1～3区	赤沢 4～6区	
	22(金)	赤沢 7・8区	長岡 1～5区	
	23(土)	給与・年金収入のみで、平日来場できない人。		
	24(日)	(盛岡税務署「アイーナ会場」休日開催日)		
	25(月)	長岡 6～8区	長岡 9～11区	
	26(火)	水分 1～3区	水分 4～6区	
	27(水)	水分 7～9区	水分 10～13区	
3月	28(木)	志和 2・3区	志和 4～6区	
	29(金)	志和 7～9区	志和 10～13区	
	1(土)			
	2(日)	(盛岡税務署「アイーナ会場」休日開催日)		
	3(月)	志和 14～17区	志和 18～21区	
	4(火)	赤石 1～3区	赤石 4～6区	
	5(水)	赤石 7～9区	赤石 10～12区	
	6(木)	赤石 13～16区	赤石 17～20区	
	7(金)	古館 1～3区	古館 4～6区	
	8(土)	給与・年金収入のみで、平日来場できない人。		
3月	9(日)			
	10(月)	古館 7～9区	古館 10～12区	
	11(火)	古館 13～15区	古館 16～19区	
	12(水)	日詰 1～4区	日詰 5～8区	
	13(木)	日詰 9区	日詰 10・11区	
	14(金)	日詰 12～14区	日詰 15～20区	
	15(土)			
	16(日)			
	17(月)	再来場・訂正申告の人	再来場・訂正申告の人	



農業経費の記載用紙はJA窓口で!

※様式 <http://office.town.shiwa.iwate.jp>
(町ホームページ→各課より→税務課→白色農業経費計算用紙)

白色申告の農業所得に係る収支計算を容易にするための記載用紙です。紫波地域営農センター、町内JA各支所、出張所に設置しています。※申告会場では、農業経費の収支計算書のない人は受付が後になる場合があります。

行事・イベント

2008.

日	月	火	水	木	金	土
					1	2
3	4	5	6	7	8	9
10	11	12	13	14	15	16
17	18	19	20	21	22	23
24	25	26	27	28	29	

ふれあい相談

日ごろの心配事を何でもご相談ください。

6日(加藤悦子相談員)

13日(藤井圭一相談員)

20日(吉田恭弘弁護士・要予約)

27日(福田 惇相談員)

午後1時～(20日午前10時～)

総合福祉センター ☎672-3258

出会い支援相談

結婚を考える若者の出会いを支援します。お気軽にご相談ください。

■日時 2月8日(金) 午後7～8時

■会場・問合せ

勤労青少年ホーム ☎676-2344

2月の窓口業務延長

■日時 2月4日(月)、12日(火)

18日(月)、25日(月)

午後7時まで延長

■対象課 町民課・税務課・福祉課

納税期限 2月29日(金)

国民健康保険税8期、介護保険料8期

(口座振替日は27日)

「紫波もちもち牛」「しわ黒豚」販売日

■販売日 2月9日(土)～

(売り切れ次第終了)

■販売店 紫あ波せ本舗 ☎672-6900

松本精肉店 ☎672-3706

ラ・フランス温泉館 ☎673-8555

産直めぐり志和 ☎673-7684

ジョバンニ ☎676-2135

果りん亭 ☎671-1300

募集

恒例「元気はつらつ雪中ウォーク大会」参加者募集

■日時 2月2日(土)

午前9時30分～正午

■コース ラ・フランス温泉館集合・

東根山の麓約4km(小雪決行)

■定員 100人

■参加料 1000円(昼食代として)当日集金します。

■持ち物 飲料水、長ぐつ、タオル

をご持参ください。

■申込・問合せ 1月31日まで

保健センター

☎(672) 4522

有線(01) 8991

「ヘルスサポーター養成講座」受講者募集

自分の生活習慣を見直し、日常生活の中で健康づくりを実践する人を募集します。受講者には、「ヘルスサポーター21」の登録証を交付します。

■日時 2月29日(金)

午前9時30分～午後2時

■会場 保健センター

■定員 20人

■内容 健康づくりに関する講義、メタボリックチェック、塩分測定、リフレッシュ体操、健康食調理実習

■持ち物 エプロン、三角布、家庭のみそ汁100cc程度(タッパー

やびんに入れて持参してください)

「食育パートナー」の募集

学校や地域で食育活動をする人を募集します。

農畜産物の生産や食文化に関わる技術と知識を生かし食育の活動に関わっていただきます。

※食育Ⅱ毎日の「食」の大切さをさまざまな体験を通じて習得する取り組みです。

■募集要件

○町内に在住する人

○個人情報や食育関係者に公表することを認める人

■申込・問合せ 2月15日(金)まで

食生活改善推進員協議会事務局

(長寿健康課 健康推進室)

☎(672) 4522

有線(01) 8991

お知らせ

異聖歌生誕祭

名誉町民異聖歌の生誕103年をみんなでお祝いし、歌や詩の朗読を通じて聖歌をしのびます。

■日時 2月9日(土)

午後1時30分～3時30分

■会場 日詰幼稚園ホール

■問合せ 紫波童謡の会

(日詰公民館)

☎(671) 1642

有線(01) 8942

善意の窓

- ◆日詰の堀内公明さんは、現金10万円を社会福祉のために町へ
- ◆岩手日報紫波広華会は、北東北民謡収穫祭で募金した現金70,920円を社会福祉のために町へ



町長に手渡す横沢大造会長と田森悠太郎副会長

お父さん、お母さんの結婚井戸端会議

- 町では、お子さんの結婚を考えている親の皆さんをお手伝いする「結婚を応援する親の会」を開催します。
- 対象 町内に住んでいる未婚の子どもを持つ親
- 日時 2月27日(水) 午後1時30分～5時
- 会場 ラ・フランス温泉館湯楽々

パソコン教室

さぼせんITサポートセンター

講習会割引キャンペーン実施中！
詳しくはホームページで <http://it-shiwa.com>

- 朝の部(午前10時～午後1時)
ワード入門 2月13日(水)～15日(金)
- 夜の部(午後2～午後5時)
ワード入門 2月6日(水)～8日(金)
エクセル入門 2月13日(水)～15日(金)
ワード中級 2月20日(水)、21日(木)
エクセル中級 2月27日(水)、28日(木)
- 夜の部(午後6時～午後9時)
エクセル中級 2月6日(水)、7日(木)
ワード入門 2月20日(水)～22日(金)
エクセル入門 2月27日(水)～29日(金)

- 受講料と定員 各コース 3,000円 各4人
- 開館時間 水曜～金曜(午後1～9時)、土・日曜(午後1～6時)
- 休館日 毎週月・火曜、祝日
- 会場・申込・問合せ(開館時間中受付)
日詰字郡山駅226 紫波町ITサポートセンター
☎676-6558 有線01-2666
Eメール it-shiwa@fbb.ne.jp



野村胡堂・あらえびす記念館

イベント情報 ☎676-6896

鈴木理恵ピアノコンサート

初CD発売記念リサイタル・シューベルトプログラム
盛岡市出身。東京音楽大、パリ国立音楽院卒、ウィーンで活躍中。
2月16日(土) 午後2時開演
入場料: 前売り一般2,000円、会員1,500円 小中高生500円(当日500円増し)

第153回 レコードコンサート

2月26日(火) 午後6時30分～ コーヒー代100円

定期イベント *毎月第2土曜日
あらえびすシネマ倶楽部 午後6時30分開演

サークルガイド ●●●ビーズ教室

ストラップやリングなど、オリジナルのコレクションを作ってみませんか。どなたでも参加できます。

- 日程 2月8日(金)、18日(月)、28日(木)
毎月3回程度(不定期)
- 時間 午前10時～正午
- 会場 中央公民館
- 受講料 1回500円(材料別)
- 申込・問合せ 伊藤 ☎676-5140

バスツアー第2弾 我が町の偉人『野村胡堂』 について知ろう!

岩手大学・大学センターの教室を訪れ、箱石匡行教育学部教授の「野の師父 野村胡堂・あらえびす」と題する講義を聞き、盛岡てがみ館で開催中の『郷土の先人』手紙からの

「交流プラザ紫波」
費用 1人 2,000円
(ティーパーティー費込み)

■申込・問合せ 2月25日(月)まで
企画課 こども室
直通 ☎(672) 6911

ぞく横顔』では、胡堂の書簡を解説していただきます。

■日程・コース 2月20日(水)

記念館9時30分↓岩手大学(箱石教授の講義)↓岩手大学学食(昼食)↓岩手大学農業資料館、岩手大学ミュージアム↓盛岡てがみ館↓記念館着16時15分
※紫波中央駅より9時15分に記念館行きのバスも出ます。

■申込受付 2月1日(金)～13日(水) 先着30人
■参加費 2,000円
(協会員1,700円)
直接、または電話でお申し込み

スポーツ

町スポ少スキー大会

■2月3日(日)
■網張温泉スキー場

町スポ少バスケットボール大会

■2月3日(日) ■総合体育館

■申込・問合せ

野村胡堂・あらえびす記念館
☎(676) 6896

子育て・健診・保健ガイド 2月

子育て支援



●電話相談 保健センター、各保育所・児童館で月～金曜、午前9時～午後4時

●一時預かり保育（有料）中央・古館保育所、虹の保育園で午前8時～午後6時。各施設が役場子育て支援

室に相談のうえ予約。

●広場で遊ぼう（赤ちゃん広場ほか）保育施設入所前の親子が参加できます。カレンダー参照。

◆それぞれの問合せ

子育て支援室 ☎(672)6882
保健センター ☎(672)4522
中央保育所 ☎(672)3680
古館保育所 ☎(671)2200

乳幼児健康診査



虹の保育園 ☎(673)7609

乳児健診 集団健診は3～4カ月児

「すこやか子育てカレンダー」(保健センターで配布)、町のホームページで確認して受診しましょう。

予防接種



予診票は記入を済ませ、母子健康手帳と一緒に持参してください。

個別接種 三種混合、麻しん風しん混合、BCGは子どもの体調の良いときに委託医療機関で受けましょう。BCGは6カ月未満までに、また麻しん風しん混合は、24カ月未満までに受けましょう。日本脳炎は、現在見合せています。

木	金	土
<p>1 「児童福祉相談窓口」 子育ての困りごとなどお気軽にご相談ください。 問合せ 福祉課 子育て支援室 ☎672-2111 内線1532</p>	<p>2 小児救急 日赤 母子健康手帳交付 (13:00～16:00 保健センター以下同じ) 古 ゆったり広場 11:00～16:00 虹 親子広場 12:00～17:00</p>	<p>2 小児救急 こども(日直) 古 ゆったり広場 9:00～14:00 虹 親子広場 9:00～15:00</p>
<p>7 小児救急 日赤 古 よちよち広場 9:00～11:00 ゆったり広場 11:00～16:00 虹 びよびよ広場 9:00～12:00 親子広場 9:00～15:00 健診 3～4カ月児健診 (H19年10月生)</p>	<p>8 小児救急 医大 母子健康手帳交付 古 ゆったり広場 11:00～16:00 虹 そよかぜクラブ 9:00～12:00 親子広場 12:00～17:00</p>	<p>9 小児救急 中央(日直) 古 ゆったり広場 9:00～14:00 虹 親子広場 9:00～15:00</p>
<p>14 小児救急 医大 古 てくてく広場 9:00～11:00 ゆったり広場 11:00～16:00 虹 わくわく広場 9:00～12:00 親子広場 12:00～17:00</p>	<p>15 小児救急 中央 母子健康手帳交付 古 ゆったり広場 9:00～14:00 虹 親子広場 12:00～17:00 なかよしひろば 赤石公民館 「リズム体操・ふれあいサロン」</p>	<p>16 小児救急 こども(日直) 古 ゆったり広場 9:00～14:00 虹 親子広場 9:00～15:00 ●パパママ教室 (赤ちゃんを迎える準備・沐浴実習 午前9時～ 保健センター)</p>
<p>21 小児救急 中央 古 よちよち広場 9:00～11:00 ゆったり広場 11:00～16:00 虹 びよびよ広場 9:00～12:00 親子広場 12:00～17:00 にこにこひろば 水分児童館 「入所体験」</p>	<p>22 小児救急 日赤 母子健康手帳交付 古 ゆったり広場 12:00～17:00 虹 親子広場 12:00～17:00</p>	<p>23 小児救急 医大(日直) 古 ゆったり広場 9:00～14:00 虹 親子広場 9:00～15:00</p>
<p>28 小児救急 日赤 古 てくてく広場 9:00～11:00 ゆったり広場 11:00～16:00 虹 わくわく広場 9:00～12:00 親子広場 12:00～17:00</p>	<p>29 小児救急 医大 母子健康手帳交付 古 ゆったり広場 9:00～14:00 虹 親子広場 12:00～17:00</p>	<p>ちびっこ さぶりん お子さんと家族が気軽に集える場所として施設を開放 開催日はカレンダー ☎☎ 9時30分～11時30分/参加費100円 問合せ「紫波さぶり」 ☎676-2765 日誌字朝日田23-1</p>

古=古館保育所内紫波町子育て支援センター 虹=虹の保育園子育て支援センター ☎=子育て支援の情報 ☎+ =献血

子育て支援センター 広場凡例

- すくすく広場 (施設開放)
- 赤ちゃん広場 (0歳児)
- よちよち広場 (1歳児前後)
- びよびよ広場 (1歳児)
- てくてく広場 (2歳児以上)
- わくわく広場 (2歳児以上)
- 親子広場 (施設園庭開放)
- ゆったり広場 (施設園庭開放)
- キッズガーデン (就学前・屋外)
- レッツゴー広場 (公民館開催)
- そよかぜクラブ (高齢者交流)

健診のみです。

〈受付時間〉午後0時30分～1時15分。それ以外は、「乳児一般健康診査受診券」を使い病院で受けてください。

歯科健診・幼児健診

〈受付時間〉午後0時30分～2時(開場午前11時30分)
(健診会場) 保健センター

保健・育児カレンダー

子育て支援センターは、古館保育所と虹の保育園の施設内にあります。

日	月	火	水
<p>献血にご協力を 2月分</p> <p>全血献血 2月25日(月) JALいわて中央赤石支所 午前9時30分～11時 イワテプリミート 午前11時40分～午後1時20分 ロッキー紫波店 午後3時～4時30分 ◆問合せ◆ 長寿健康課 ☎672-4522</p>		<p>献血ありがとう 12月分</p> <p>全血献血 ニチコン朝日 18人 東北TKR 11人 百寿の郷 14人 ※献血者43人中9人が貧血や服薬などを理由に不適でした。</p>	
<p>はたちの献血キャンペーン実施中(2月29日まで)</p>			
<p>3 ☒小児救急 中央</p> <p>休医 せき内科胃腸科クリニック ☎698-4441 休薬 ぎりの調剤薬局 ☎698-4193</p>	<p>4 ☒小児救急 日赤</p> <p>古 ゆったり広場 11:00～16:00 虹 親子広場 12:00～17:00</p>	<p>5 ☒小児救急 医大</p> <p>古 赤ちゃん広場 9:30～11:00 ゆったり広場 11:00～16:00 虹 赤ちゃん広場 9:00～12:00 親子広場 12:00～17:00 さぷり ピーズ教室(実費) 9:30～11:30</p>	<p>6 ☒小児救急 中央</p> <p>古 すくすく広場 9:30～11:00 (全保育所・児童館開放) ゆったり広場 11:00～16:00 虹 すくすく広場 9:30～11:00 親子広場 12:00～17:00</p>
<p>10 ☒小児救急 日赤</p> <p>休医 斉藤病院 ☎697-2150 休薬 紫波中央薬局 ☎672-6125</p>	<p>11 ☒小児救急 医大</p> <p>休医 三愛病院附属矢巾クリニック ☎697-1131 休薬 フェザン薬局 ☎697-8631</p>	<p>12 ☒小児救急 中央</p> <p>古 赤ちゃん広場 9:30～11:00 ゆったり広場 11:00～16:00 虹 赤ちゃん広場 9:00～12:00 親子広場 12:00～17:00 さぷり ヨガ教室 9:30～11:30 健診 1歳児歯科健診 (H18年12月～H19年1月生)</p>	<p>13 ☒小児救急 日赤</p> <p>古 ゆったり広場 12:00～17:00 虹 親子広場 12:00～17:00 ☺ ひよこひろば 古館公民館「3B親子体操」 健診 3歳児健診(H16年7～8月生)</p>
<p>17 ☒小児救急 医大</p> <p>休医 南昌病院 ☎697-5211 休薬 紫波中央薬局 ☎672-6125</p>	<p>18 ☒小児救急 中央</p> <p>古 ゆったり広場 11:00～16:00 虹 親子広場 12:00～17:00</p>	<p>19 ☒小児救急 日赤</p> <p>古 赤ちゃん広場 9:30～11:00 ゆったり広場 11:00～16:00 虹 赤ちゃん広場 9:00～12:00 親子広場 12:00～17:00 さぷり 手作りおやつ 9:30～11:30</p>	<p>20 ☒小児救急 医大</p> <p>古 すくすく広場 9:30～11:00 (全保育所・児童館開放) ゆったり広場 11:00～16:00 虹 すくすく広場 9:30～11:00 親子広場 12:00～17:00</p>
<p>24 ☒小児救急 中央</p> <p>休医 たがね小児科 ☎672-2753 休薬 紫波中央薬局 ☎672-6125</p>	<p>25 ☒小児救急 日赤 ☒+ 献血</p> <p>古 ゆったり広場 9:00～14:00 虹 あおぞら広場 9:00～12:00 (アクアホール) 親子広場 12:00～17:00</p>	<p>26 ☒小児救急 医大</p> <p>(ママのほっと広場へ) 古 赤ちゃん広場 9:30～11:00 ゆったり広場 11:00～16:00 虹 赤ちゃん広場 9:00～12:00 親子広場 12:00～17:00 ママのほっと広場 } 9:00～11:00 (保健センター) } 13:00～15:00 さぷり ハーフティタイム 9:30～11:30</p>	<p>27 ☒小児救急 中央</p> <p>古 ゆったり広場 12:00～17:00 虹 そよかぜクラブ 9:00～12:00 親子広場 12:00～17:00 ☺ ひよこひろば 古館公民館「創作教室」</p>

凡例 **健診** = 健診日 **休医** = 休日当番医 **休薬** = 休日保険薬局 ☒小児救急 = 小児救急入院受入当番病院 **さぷり** = 紫波さぷり

小児救急について

夜間 (毎日)	◆午後7～11時→盛岡市夜間急患診療所へ ◆上記の時間帯以外→小児救急入院受入当番病院へ
日曜日 祝日	◆午前9時～午後5時→休日当番医 ◆午後7～11時→盛岡市夜間急患診療所(☎654-1080) ◆上記の時間帯以外→小児救急入院受入当番病院へ

☒小児救急 入院受入病院

中央	県立中央病院	盛岡市上田	☎653-1151
医大	岩手医大附属病院	盛岡市内丸	☎651-5111
日赤	盛岡赤十字病院	盛岡市三本柳	☎637-3111
こども	もりおかこども病院	盛岡市上田	☎662-5656

委託医療機関 ★はBCG接種医療機関

はたふく医院★	日詰字石田	☎672-2121
足澤放射線科★	日詰字西裏	☎676-3555
渡辺内科医院★	日詰字下丸森	☎672-3667
たがね小児科★	高水寺字古屋敷	☎672-2753
志和診療所★	上平沢字川原	☎673-7805
川守田医院★	北日詰字八反田	☎676-5553
加藤胃腸科内科★	高水寺字中田	☎672-3699
直嶋医院★	上平沢字川崎	☎673-6967
横川産婦人科	北日詰字東ノ坊	☎676-3811



国民年金コーナー

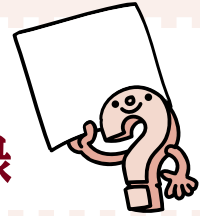

十分に確認してください！ 『ねんきん特別便』の年金加入記録

『ねんきん特別便』は、平成19年12月から平成20年3月までの間に、基礎年金番号の記録以外の年金記録があると思われる被保険者及び年金受給者に順次送付されます。平成20年4月以降には、すべての被保険者、年金受給者に送付されます。

いずれも、記録もれや誤りがないかよく確認のうえ、

同封している『確認はがき』または『年金加入記録照会票』を必ず提出するようお願いいたします。

- 訂正がないとき……『確認はがき』を郵送
- 訂正があるとき……『年金加入記録照会票』に訂正内容を記入して提出（どちらも署名が必要です）

住所や名字が変わったら届け出ましょう

住所や名字が変更になっても変更の届け出をしないと『ねんきん特別便』をお届けすることができません。変更があったときの届出先は右記のとおりです。

問合せ

ねんきん特別便専用ダイヤル

☎0570-058-555

※共済制度については各共済組合へお問い合わせください。

盛岡社会保険事務所

☎623-6211

町民課 国保年金室

☎672-6863 有線01-8900

区分	届出先
国民年金 第1号被保険者	市区町村役場窓口
・厚生年金、共済組合加入者 ・国民年金第3号被保険者	厚生年金、共済組合 加入者のお勤め先
・年金受給者 ・60歳以上で年金を受給していない人	お近くの 社会保険事務所

町の慶弔

平成19年12月1日から31日までに紫波町へ届出された分から、町に住所のある人を掲載しています。

氏名	住所	届出人
坂本 昌樹	吉沢村	彦貴
高橋 由美	滝沢市	彦貴
高橋 善彦	日詰市	彦貴
福田 里彦	盛岡市	彦貴
山本 万子	盛岡市	彦貴
高橋 佳香	桜町	彦貴
瀬川 静香	日詰市	彦貴
小田 中仁	日詰市	彦貴
阿部 修子	北日詰市	彦貴
高橋 裕昌	日詰市	彦貴
佐藤 純	日詰市	彦貴
北條 裕香	土館市	彦貴
北條 香	盛岡市	彦貴
阿部 明	片寄町	彦貴
佐藤 潤	二日町	彦貴
千田 美香	高水寺	彦貴
吉田 雅俊	桜町	彦貴
石塚 久美	日詰市	彦貴
本宮 高行	北日詰市	彦貴
佐々木 俊子	北日詰市	彦貴

結婚

氏名	住所	届出人
高橋 勇気	桜町	哲也
千葉 優輝	高水寺	浩一郎
齊藤 栄知	二日町	大輔
本野 凛	日詰市	祥克
佐藤 瑠音	彦部	博之
山田 優愛	高水寺	賢一郎
根子 美帆	二日町	匡
佐々木 優芽	二日町	拓末
柄沢 未	彦部	壮史
佐々木 健成	片寄	哲夫
村田 知世	佐比内	保夫
横山 羽	日詰市	勝規
高橋 迅人	日詰市	彦貴

誕生

氏名	年齢	住所
菅原 ヨシノ	75	桜町
高橋 永吉	86	佐比内
北條 善雄	92	片寄
山下 巖生	79	佐比内
瀬川 久夫	84	二日町
鷹野 伊巳	70	片寄
生内 守行	65	升沢
佐藤 ヨシノ	98	彦部
杉浦 ツヤ	80	片寄
松田 キミ	73	日詰市
阿部 ヨシエ	89	犬吠森
細川 勝清	78	片寄
坂本 初	84	日詰市
菊池 チョ	84	高水寺
佐藤 イト	78	高水寺
細川 浩子	47	上平沢
佐々木 由松	81	陣ヶ岡
生内 孝雄	65	宮手
山田 源藏	78	西長岡
西田 ヤエ	84	升沢
佐々木 ヤエ	72	稲藤
福士 入サエ	62	中島
高橋 ユキ	86	南日詰
水本 ソメ	82	中島
鷹野 侑子	72	土館
佐藤 佐一郎	84	犬淵
野村 イソノ	89	宮手
千代川 裕吉	78	高水寺
渡邊 千恵子	44	日詰市
佐藤 翼郎	62	彦部
細川 岩男	54	西長岡

おくやみ

2月かたくり号 巡回日程

問合せ 中央公民館 ☎672-3372

18日(月) 日詰八区公民館 (9:20～9:40) ▶
★百寿の郷 (10:00～10:15) ▶★
ききょう荘 (10:25～10:40) ▶南伝法寺 水田さん宅 (10:50～11:10) ▶稲藤第一公民館 (13:30～13:50) ▶グループホーム ゆいっこ (14:00～14:20) ▶水分児童館 (14:30～14:50) ▶★エヌケー紫波 (15:00～15:15) ▶あづま幼稚園 (15:25～15:45) ▶二日町 巻藤さん宅 (16:00～16:20)

19日(火) 犬伏 吉田商店 (9:20～9:40) ▶
平和台病院 (9:45～10:05) ▶高水寺 武田さん宅 (10:20～10:40) ▶JA東部支所 (10:55～11:15) ▶佐比内公民館 (13:30～13:45) ▶★佐比内保育所 (13:50～14:00) ▶赤沢児童館 (14:15～14:35) ▶正音寺 (14:45～15:05) ▶★ゆうゆう北沢 (15:20～15:35)

20日(水) 犬伏森 中市商店裏 (9:30～9:50) ▶
紫波町役場 (10:00～10:25) ▶紫波町役場第二庁舎 (10:35～10:55) ▶旧法務局前 (11:00～11:20) ▶中央保育所 (13:35～13:55) ▶前郷公民館 (14:10～14:35) ▶★美容室エス (14:40～14:50) ▶古館駅前 (15:00～15:20) ▶リハティタウン高水寺 (15:30～15:50)

21日(木) 島山ガソリン店 (9:30～9:50) ▶
橋建設 (10:00～10:20) ▶★紫波印刷 (10:30～10:45) ▶★あらえびす記念館 (10:55～11:10) ▶★牛の頭 福山さん宅 (11:20～11:30) ▶★彦部児童館 (13:40～13:55) ▶野上公民館 (14:05～14:20) ▶佐比内 藤原商店 (14:30～14:45) ▶JA佐比内出張所 (14:55～15:05) ▶★赤石こどもの家 (15:20～15:40) ▶★星山こどもの家 (15:50～16:10)

22日(金) 志和古稲荷神社 (9:30～9:50) ▶
平沢 玉山商店 (10:00～10:20) ▶稲藤 大沼理容店 (10:30～10:50) ▶JA志和支所 (10:55～11:15) ▶山王海土地改良区 (13:40～14:00) ▶城戸醤油店 (14:10～14:30) ▶★虹の保育園 (14:40～15:00) ▶二日町ヨーロピアン (15:15～15:35) ▶ビューシティ古館 (15:45～16:10)

21日(木) 木曜おはなし会と工作会

ひなたぼっこ 午後2時45分～3時15分
おひなさまカード 午後3時15分～4時
問合せ 中央公民館図書室 ☎672-3372

子ども教室

子どもの居場所として図書室や紫波さぶりを開放します。

◇利用時間 午後1～4時

- 2月2日(土) 古館小
- 2月9日(土) 赤石小・さぶり
- 2月16日(土) 古館小
- 2月23日(土) 赤石小・さぶり

◇問合せ 生涯学習課 ☎672-3362
紫波さぶり ☎676-2765

文芸云々コーナー

川柳

選者・熊谷岳朗

特選 新しい暦明るくなった部屋
(南伝法寺) 細川 清一
評 新年への感動が伝わる。

秀逸 段取りを先ずは暦にお訊きする
(日詰) 葛岡ヒデ子

秀逸 生活のあかを暦とともにほぎ
(星山) 半田 浩美

秀逸 旧暦が時々顔を出したがる
(上平沢) 生内アイ子

佳作 カレンダー年の内から丸貰う
(佐比内) 高橋はじめ

佳作 あれこれと希望ふくらむ暦掛け
(上平沢) 柳澤 君子

佳作 過ぎ去った暦と年齢は振り向かず
(中島) 城内美奈子

佳作 初暦感性揺さぶる雪だるま
(佐比内) 中田さだ子

佳作 日めくりが我が身と同じ細くなり
(日詰) 森田 隆藏

佳作 老いたれど散るを忘れた花暦
(彦部) 佐藤 容子

佳作 暦から百まで行こう握手され
(上平沢) 阿部 美子

課題 2月11少し 3月11カード

短歌

選者・菅原照子

特選 結球のせざるキャベツの残る畑に
根雪とならん雪の降り来る
(大巻) 八重嶋アイ子

評 秋の収穫期にキャベツが玉をなしていないのがあって取らずにおいてたでしよう。その畑に根雪になるであろう雪が降っている。事実の重みを感じる。
秀逸 古い深み腰膝痛む日々なれど生ける証と思ひて過ごす
(日詰) 涌澤 富美

評 老いが深くなって、腰や膝の痛む毎日であるが、生きている証拠だと思つて甘んじて受け止めている作者。そうは言っても痛さは大変なことだ。

佳作 冷え伝ふ夜半に目ざめて割り合はぬ稲作思ひ眠りがたしも
(大巻) 阿部 和子

佳作 おそどりのふじの林檎を挽くころは日々風の冷たくなり来
(遠山) 山田 長耕

佳作 蔓草のはびこるままに田の荒れて後めたくも吾がここに住む
(佐比内) 中田さだ子

俳句

選者・吉田一路

秀逸 愛犬と心おどらせ初日待つ
穏やかに胡堂の里に初日さし
(大巻) 作山 和子

評 今か今かと初日の出を待つ気持ちが愛犬にも伝わるかのようで、一幅の絵。後句は格調が高い作。

佳作 全身にまとふ初日や一步二歩
(南伝法寺) 兼平よしえ

佳作 初日満つ身を弓なりに天仰ぐ
(南伝法寺) 熊谷やえの

入選 願わくは戦禍のなき世初日差
(上平沢) 斎藤 静子

入選 しばらくは初日とどめん五葉松
(東長岡) 稲垣 恵香

入選 初日受け厨の仕事始まりぬ
(上平沢) 城戸美江子

入選 早池峰を押し上ぐるかに初日影
(平沢) 藤尾 艶子

入選 牛舎にて牛の世話する初日の出
(大淵) 一戸 一秀

入選 南部富士初日に映えて雲に浮く
(大巻) 八重嶋栄三郎

入選 初日の出早池峰山を赤く染め
(上平沢) 高橋 重義

入選 もぎ残す赤いりんごに初日さし
(赤沢) 藤原 康子

課題 2月11手袋 3月11脚伸ば

あなたの作品をハガキで企画課までお寄せください。2月課題は1月末必着、3月課題は2月末必着

12月末の人口

●人口 34,488 (-17) ●男 16,516 (-12)
●世帯数 10,689 (+7) ●女 17,972 (-5)
人口()内は前月比

しわネット おしらせ版 2

No.736 2008

住民票等の手数料を改正

4月1日から、窓口で発行する証明書の手数料が変わります。

◇自動交付機は200円のまま

自動交付機から交付される証明書のうち、住民票の写し、印鑑登録証明書、戸籍の附票、所得課税証明書の交付手数料は、今までと変わらず200円です（複数枚に渡る住民票は400円、戸籍謄本は450円）。

証明書の種類	窓口交付		郵便請求
	手数料	複数枚に渡る場合の2枚目以降	手数料
住民票の写し	300円	200円	400円
印鑑登録証明書	300円		
戸籍の附票	300円		400円
外国人登録記載事項証明書	500円		
町税関係証明書	300円	200円	
課税台帳の写し	300円	100円	

※自動交付機のご利用には手続きが必要です。 ◇問合せ 町民課 町民窓口室 ☎672-2111 内線1422

町有財産の売り払い

町では、下記物件を先着者に売り払いますので、お知らせします。

最初に「売払申請書」などを提出した人で、町税などに滞納などがないことを確認した上で契約します。申請にあたっては、売り払い手続きなどを掲載した案内と必要書類を受け取り、詳細を確認した上で行ってください。案内と必要書類は、総務課職員管財室で配布しています。

◇売払物件

所在地	種別	細目	数量	売却価格
日詰西一丁目2番3	土地建物	宅地事務所兼車庫	761.91㎡ 281.83㎡	34,850,000円

◇期間 2月1日(金)から
午前9時～午後5時(閉庁日を除く)

◇申込・問合せ 総務課 職員管財室
☎672-6867 有線01-2825

新幹線の夜間走行試験を実施

あらかじめご了承ください。

◇日時 2月2日(土)、5日(火)、9日(土)
12日(火)、13日(水)、17日(日)、19日(火)
24日(日)、26日(火) 午前0～5時

◇問合せ 東日本旅客鉄道(株) ☎652-6901

「福祉灯油助成金」のお知らせ

町では、昨年末からの灯油価格の急激な高騰により、最も影響を受ける低所得者世帯に対し、この冬に購入する灯油の一部を助成します。

1.助成対象世帯	平成19年度の町民税が課税されていない世帯のうち、次のいずれかに該当する世帯。 ①満65歳以上の高齢者だけの世帯 ②身体障害者手帳、療育手帳、精神障害者福祉手帳を所持している人を含む世帯 ③母親と18歳未満の子どもだけの世帯、または父親と18歳未満の子どもだけの世帯 ④生活保護世帯 ※①～③は平成19年1月1日時点の世帯状況で判断します
2.助成対象から除かれる世帯	●満65歳未満の町民税未申告者がいる世帯 ●世帯全員が入院か福祉施設へ入所している世帯
3.助成金額	1世帯につき1万円
4.申請方法	対象となる世帯には、1月末に福祉課から「福祉灯油助成申請書」を郵送しますので、定められた期日までに提出してください。

◇問合せ 福祉課 福祉推進室 ☎672-2111
内線1521・1522