

紫波ネット

おしらせ版



SHIWA-NET

<http://www.town.shiwa.iwate.jp/>

人と地域をつなぐ広報紙

岩手県 紫波町 〒028-3392 紫波町紫波中央駅前二丁目3-1
 ☎672-2111 FAX 672-2311 有線01-8900、8901、8931、8932
 平成27年8月26日発行 印刷・編集 川崎印刷株式会社

9

No.918 2015

リノベーション スクール@紫波 受講生募集



地域の遊休不動産の活用をとおして、建物の再生だけではなく、周辺地域の価値を高めるまちづくりを学ぶ短期集中スクールです。日詔商店街の遊休不動産を題材に、実現を前提として事業計画を考えます。

- 日時 9月25日(金)〜27日(日)
- 会場 日詔商店街、情報交流館
- 定員

○物件のリノベーション案を考える事業計画コース 24人
 ○実際に物件を改修するセルフリノベーションコース 8人

※受講は選考により決定されます。

■申込・問合せ 一次締切 8月31日(月)

二次募集予定はホームページをご覧ください。

企画課 公民連携室

☎(672)2111 内線2291

リノベーションスクール@紫波

第2回あおぞら市出店者募集

農産物や海産物、特産品、フリーマーケットなど、町内のほか、県内各地から出店者が大集合します。どなたでも出店できますので、お気軽に申し込みください。

■日時 9月26日(土) 午前7時～正午

■会場 旧保健センター駐車場

■出店料

- 1区画 (2m×2m) 1000円
- トラック使用 (4m×4m) 2000円

■申込・問合せ 9月18日(金)まで
 (株)よんりん舎 ☎671-1755

※休日は野村米穀店

☎672-2304にお問い合わせください。



にじいろフェア

交流による新たなつながりを目的にしたタウンイベントです。ものづくりをしている人の作品・癒しに触れたり、マッサージなど体験をしたりしてみませんか。

■日時 9月26日(土) 午前10時～午後4時
 27日(日) 午前9時～午後4時

■会場 日詔商店街南エリア、日詔6区公民館ほか
 総合案内所:旧寺田呉服店前(すずけいでんき向い)
 ※駐車場は旧役場庁舎または旧保健センターをご利用ください。

■内容 クラフト、フードコーナー、マッサージ・セラピーなど、30店以上が出店。スタンプラリーもあります。

■問合せ にじいろフェア事務局(にじいろcafe)
 ☎080-6053-2901 細川

第35回紫波町民マラソン大会

秋空の下、あおぞら市や、にじいろフェアでにぎわう日詔商店街をみんなで駆け抜けてみませんか。お誘い合わせの上、申し込みください。

■日時 9月27日(日) 午前9時から順次各部門スタート
 (東北銀行向かいせせらぎ駐車場で午前8時から受付)

■コース 日詔商店街周辺

■参加資格 小学生以上で町内在住または職場のある人

■種別

- 個人の部 小学生1.5km / 中学生3km / 一般3km
- 継走の部 小学生(1.5km×4人) / 中学生以上(1.5km×4人)
- ファミリーの部 家族2人以上。1.5km
- 仮装の部 高校生以上。日詔商店街メインストリートを仮装して走ります。

■参加費 小中学生 500円、高校・一般 800円、継走の部 1組2000円
 ファミリーの部 1000円、仮装の部 800円

■申込・問合せ 9月20日(日) までに参加費を添えて申し込み。
 総合体育館 ☎676-2650 有線01-3151

午前9時から正午まで、日詔商店街周辺で交通規制が行われます。ご迷惑をおかけしますが、ご理解をお願いします。



紫波町まるごと 書きくけコンクール 入賞作品展示



8月8日に開催したコンクールの入賞作品10点を展示します。「ぶどう」をテーマにのびのびと書かれた作品を、ぜひご覧ください。

①☆日時 9月5日(土)～18日(金)
 ☆会場 産直センターあかさわ(道の駅・紫波)

②☆日時 10月8日(木)～14日(水)
 ☆会場 盛岡南ショッピングセンターNACS

③☆日時 10月15日(木)～21日(水)
 ☆会場 情報交流館



催し

「新の山直」大即売会

年に一度の新の山直即売会です。購入を希望される人は軽トラックなどでお出かけください。

■日時 9月4日(金)

午前8時30分～午後4時30分
9月5日(土)、6日(日)
午前8時～午後4時

■会場 岩手中央森林組合紫波工場(農林公社片寄事務所片寄字野畑)

■価格 軽トラック一台につき
・アカマツ・杉 玉伐り
10000円(税込)

・ナラ 30・40坪の割新
2万円(税込)

その他、お買得品多数

■問合せ

農林公社片寄事務所

☎0800(4428)6119

有線(03)5049

農林公社本所

☎(671)3525

新農業人フェアinいわて

就農や農業参入を希望する人を対象とした催しです。県内の就農・就業・起業などに関する情報を提供することにも相談会も開かれます。

■申込不要 ■参加無料

■日時 9月5日(土)

受付 午前10時30分～11時

○新規就業セミナー

午前11時～午後1時

○個別相談

午前11時～午後3時

■会場 アイーナ804会議室(盛岡市)

■問合せ

岩手県農林水産部農業普及技術課普及担当

☎(629)5656

第17回消防体験まつり

いろいろな体験をとおして防災について考えてみませんか。

■日時 9月12日(土)

午前10時～午後2時30分

■会場

岩手県消防学校・県立総合防災センター(矢巾町)

■内容 地震、煙、救助袋による避難などの体験/消火、応急手当の訓練/消防自動車体験乗車/訓練見学など

■問合せ

岩手県消防学校

☎(697)3434

健康フェス2015

平成29年に創立120周年を迎える岩手医科大学の記念事業です。特別講演や公開講座、無料ヘルスチェックのほか、産直や餅まきなどのお楽しみイベントも盛りだくさんです。

■日時 9月12日(土)

午前9時30分～午後4時30分

■会場 岩手医科大学矢巾キャンパス(矢巾町)

※無料駐車場有り。矢巾駅から無料シャトルバスを運行します。

■問合せ

岩手医科大学創立

120周年記念事業事務局

☎(651)5111

地域づくりに関する講演会

地域づくりの実践方法を地域活動の実践事例を紹介する講演会です。

■日時 9月12日(土)

午後2時～4時

※講演開始10分前に役場庁舎1階ホール集合

■講師 岩手大学農学部

広田純一教授

■申込・問合せ

環境課循環政策室

☎(672)2111

内線2250

平井邸一般公開

大正10年に新築された県内でも数少ない大正時代の邸宅です。どなたでも参観できますのでお気軽にお出かけください。

■日時 9月19日(土)

午前10時～午後3時

■見学協力金 2000円(小学生以下無料)

■特別企画 紫波町観光案内人「じゃ・べーる」による歴史

講演 午後1時30分から

■問合せ (株)よんりん舎

☎(671)1755

第13回親子ふれあい研修&動物と共生する森を創ろう

山王海ダム周辺には、豊かな森があり、清らかな水や素

晴らしい自然環境があります。

親子でガムの役割を知り、植樹や自然観察をとおして森林の役割・大切さを学んでみませんか。

■日時 9月27日(日)

午前8時～午後3時

■会場 山王海平成の森ほか(サン・ビレッジ紫波8時集合。バスで移動)

■内容 苗木の植樹、森の育て方と間伐作業、ダム見学、稚魚放流など

■持ち物 作業できる服装、長靴、軍手、雨具、帽子、おわん、箸、飲み物

※昼食(おにぎり・豚汁)サービス

■定員 親子60人(小学生以上)

■申込・問合せ

9月17日(木)

NPO法人紫波みらい研究所

☎(671)2244

FAX(671)2243

親子で楽しむ「宇宙の学校」

紫波町教育振興運動推進委員会は、「宇宙の学校」の生徒を追加募集をします。

親子で楽しい実験と研究に取り組み子どもたちの好奇心、意欲を高める「宇宙の学校」。

自然や宇宙に興味のある親子の参加をお待ちしています。

■日時

第2回 9月27日(日)

午前9時～正午

第3回 11月29日(日)

■問合せ

午前9時～正午

■会場 中央公民館

■共催 認定NPO法人子ども・宇宙・未来の会(KUM A)・宇宙航空研究開発機構(JAXA)宇宙教育センター

■参加費 小学生以上子ども一人500円(第2回ス

クリーニング時に支払)

■募集定員 小学生 5人

■申込・問合せ 中央公民館

に電話で申し込みください

☎(672)3372

はつらつ水中運動教室(後期)

水中運動は、健康増進、身体機能回復、ストレス解消など、さまざまな効果が期待できます。初心者もお気軽に申し込みください。

■日時 9月28日～12月14日(毎週月曜日、祝日を除く全10回)

■会場 ラ・フランス温泉館

プール

■参加費 無料 ※プール利用料別途(回数券あり)

■定員 30人

■申込・問合せ

長寿健康課 健康推進室

☎(672)2111

内線1347

お知らせ

肝炎ウイルス検査一度は受けましょう

県は、肝炎のウイルス検査

平成25年8月9日の集中豪雨により被害を受けた町道山王海2号線の通行止を解除しました。山王海ダムへの通行が可能ですが、治山ダム工事は継続していますので工事車両に十分注意して通行するようお願いいたします。

山王海2号線通行止解除



善意の窓

阿部悦尚さん(土館)、梅津孝二さん(佐比内)、松田公夫さん(犬淵)は消防団の表彰内容を広く町民にPRするため、紫波町消防団内閣総理大臣表彰額の展示ケースを町へ。

キッチンカー「fu-go」(菊池史子)は、図書館図書購入費として1万円を町へ。

紫波町ゴルフ協会は、子ども・教育・文化のため10万円を町へ。

東北銀行従業員組合(千葉武仁執行委員長)は、将来を担う児童の健全な教養の育成に寄与するため、図書カード55万円分(1校あたり5万円)を町内各小学校へ。

(血液検査)を無料で実施しています。肝炎の早期発見・早期治療は肝がんを防ぎます。県央保健所または次の町内医療機関で受検できます。40歳以上で、検査を受けていない人は、早目に受けましょう。

○県央保健所(事前に電話で申し込みください)
☎(629) 6573

■検査日・時間
毎月第1・3水曜日
午前9時30分～11時30分
毎月第2火曜日
午後5時～7時

○町内医療機関(直接医療機関へ電話でお問い合わせください)

紫波地域診療センター
☎(676) 3311

加藤胃腸科内科医院
☎(672) 3699

川守田医院
☎(676) 5553

はたふく医院
☎(672) 2121

渡辺内科医院
☎(672) 3667

■問合せ
長寿健康課 健康推進室
☎(672) 2111
内線1343

計量器(はかり)の定期検査のお知らせ
はかりは2年に1回、検査を受けることが計量法で定められています。検査が必要なのはかりをお持ちの人は必ず受検してください。

■日時・場所
○9月15日(火)
午前10時～正午 赤石公民館
午後1時30分～3時30分 サン・ビレッツ紫波

○9月16日(水)
午前10時～正午 農協東部支所
午後1時30分～3時

30分 農協志和支所

■検査が必要なのはかり
商店、行商、市場などの取引用/学校、幼稚園、保育園、病院などの体重測定用/薬局の調剤用/農協、運送・倉庫で使用するものなど

※家庭用や政府売渡米の計量だけに使用するもの、業務上の取引や証明行為に使わないものは検査の必要はありません。

■検査費用 約250円～2100円

■問合せ
商工観光課 商工労政室
☎(672) 2111
内線2221

民生児童委員の変更
赤石地区の民生児童委員が次のとおり代わりましたのでお知らせします。

滝浦 純子
☎(672) 5058
担当区: 赤石第5民生区(赤石5区)

■問合せ 福祉課 福祉推進室
☎(672) 2111
内線1220

第10回特別弔慰金の説明会
戦没者の遺族に対する特別弔慰金について次の日程で説明会を開催します。

※特別弔慰金については、『紫波ネット8月おしらせ版』P3をご覧ください。

地区	日時	場所
長岡	9月2日(水) 9:00～	長岡公民館
志和	9月2日(水) 18:00～	生活会館
佐比内	9月4日(金) 19:00～	佐比内公民館
水分	9月5日(土) 14:00～	水分公民館
古館	9月15日(火) 14:00～	古館ふれあいホール
赤沢	9月16日(水) 14:00～	赤沢公民館
日詰	9月17日(木) 13:30～	中央公民館
赤石	9月29日(火) 10:00～	赤石公民館
彦部	10月13日(火) 18:00～	彦部公民館

募集

総合計画審議会委員を募集
町は、平成28年度からの5カ年間の町の将来計画「第二次紫波町総合計画後期基本計画」を審議する総合計画審議会の委員を募集します。委員25人以内のうち5人程度を公募します。

■問合せ 福祉課 福祉推進室
☎(672) 2111
内線1220

町は、平成28年度からの5カ年間の町の将来計画「第二次紫波町総合計画後期基本計画」を審議する総合計画審議会の委員を募集します。委員25人以内のうち5人程度を公募します。

■募集人数 5人程度
■報酬 1回の会議につき5000円
■申込・問合せ

9月30日(水)までに、役場備え付けまたはホームページ掲載の申込用紙に必要事項を記入し、郵送・持参または電子メールで提出。企画課 総合政策室
☎(672) 2111
内線2330
soujou@town.shiwa.iwate.jp

勤労青少年ホーム
9月開講講座
受講には、会員登録が必要です。
ズンバエクササイズ講座
2nd season
9月9日(水)～
毎週水曜日 全5回
定員20人
青少年ホーム
午後7時30分～8時30分
参加無料

第36回さなか祭
フリーマーケット出店者大募集!
どなたでも出店できます。お気軽に申し込みください。委託販売はご相談ください。

■日時 11月1日(日)
午前10時～午後2時30分

■出店範囲 2m×2m
※申込状況により変更になる場合があります。

■出店料 500円
■申込・問合せ
勤労青少年ホーム
☎(676) 2344

「防災の日」9月1日 「防災週間」8月30日～9月5日
地震による家具の転倒や、いざという時慌てないように、地域の危険な箇所や点検、緊急時の連絡方法などについて家族で話し合いをしておきましょう。 ■問合せ 紫波消防署 ☎676-7119

凡例

健診 = 健康診査日 休医 = 休日救急当番医 休薬 = 休日保険薬局 小児救急 = 小児救急入院 受入当番病院 内科(南) = 盛岡市南地域内科 休日救急当番医 小児科 = 盛岡市小児科 休日救急当番医
 紫波町子育て 虹の保育園子育て 子育て 献血 ラ・フランスプール営業日 図書館
 応援センター 支援センター 子育て 支援情報

Calendar grid with dates 3-26, columns 木, 金, 土. Each date cell contains event details like '母子健康手帳交付', 'ひろば', '親子の広場', and 'そよかぜクラブ'.

小児救急について
まずは盛岡市夜間急患診療所で受診しましょう。
盛岡市神明町3-29 盛岡市保健所2階(旧競馬会館)
平日
日中→かかりつけ医へ
19:00~23:00→盛岡市夜間急患診療所(盛急)へ ☎654-1080
上記の時間帯以外→小児救急入院受入当番病院へ
休日
9:00~17:00→休日救急当番医へ
19:00~23:00→盛岡市夜間急患診療所(盛急)へ ☎654-1080
上記の時間帯以外→小児救急入院受入当番病院へ

小児救急 入院受入病院
※(日直)は、夜間のほか日中も受け入れ
中央 県立中央病院 盛岡市上田 ☎653-1151
医大 岩手医大附属病院 盛岡市内丸 ☎651-5111
日赤 盛岡赤十字病院 盛岡市三本柳 ☎637-3111
こども もりおかこども病院 盛岡市上田 ☎662-5656
川久保 川久保病院 盛岡市津志田 ☎635-1305

予防接種委託医療機関
★はBCG接種医療機関
はたふく医院★ 日詰字石田 ☎672-2121
渡辺内科医院★ 日詰字下丸森 ☎672-3667
たがね小児科★ 高水寺字古屋敷 ☎672-2753
志和診療所★ 上平沢字川原 ☎673-7805
川守田医院★ 日詰駅前一丁目 ☎676-5553
加藤胃腸科内科 高水寺字中田 ☎672-3699
なおしま医院★ 上平沢字川原田 ☎673-6967
横川産婦人科 北日詰字東ノ坊 ☎676-3811

子育て支援ひろば
楽しい仲間づくりボランティア
開催日はカレンダーに記載
問合せ
ひよこひろば ☎676-2323
にこにこひろば ☎673-8039
なかよしひろば ☎676-2720

ママのほっと広場
毎月1回(下旬火曜日)
育児相談、計測、栄養コーナー、歯科相談(5・8・11・2月)、遊びの紹介、絵本の読み聞かせコーナーなど。
(対象)お子さんの年齢にかかわらず、どなたでも参加できます。
(受付)午前9時~11時、午後1時~3時
(会場)新庁舎1階(はつらつホール)
(持ち物)母子手帳、タオル、オムツ

広場凡例
ひろば……………(自由開放)
レッツゴー広場(公民館開催)
虹赤ちゃん広場…(0歳児)
虹ひよこひろば…(1歳児)
虹わくわく広場…(2歳児)
虹親子の広場…(施設園庭開放)
虹キッズガーデン(就学前・屋外)
虹そよかぜクラブ(高齢者交流)
虹あおぞら広場…(保育士が向向)
すくすく広場…(全町立児童施設開放)

子育て支援
育児相談 (電話・来所) 午前9時~午後4時 長寿健康課、しわっせ、虹の保育園、各保育所・児童館で月~金曜。
一時預かり保育 (有料) しわっせ、古館保育所、虹の保育園、各施設に相談の上、予約。(事前に登録と面接が必要です)
広場で遊ぼう (赤ちゃん広場ほか) 就園前の親子が参加できます。カレンダー参照。
長寿健康課 ☎672-2111 内線1340 虹の保育園 ☎673-7307
古館保育所 ☎676-6048 虹の保育園子育て支援センター ☎673-7609
紫波町子育て「しわっせ」 ☎671-2200

乳幼児健康診査
紫波ネット平成27年3月号(No.907)の「すこやか子育てカレンダー」(長寿健康課で配布)、町のホームページで確認して受診しましょう。
※乳児期の健康診査は、乳児一般健康診査票(受診票)を使い小児科専門医で受診してください。
ひよこひろば ☎676-2323
にこにこひろば ☎673-8039
なかよしひろば ☎676-2720
ボランティアによる子育て支援。就園前の親子が参加できます。

9 月子育て・保健ガイド

保健・育児カレンダー

紫波町子育て応援センター「しわっせ」は、オカールプラザ東棟2階にあります。

日	月	火	水
<h3>献血にご協力を9月分</h3> <p>全血献血(予約不要)</p> <p>9/15 JAいわて中央本所 9:30~11:00 紫波地域診療センター 12:30~13:30 紫波総合高校 14:30~16:30</p> <p>ご協力いただいた人にもれなく、ボックスティッシュ、家庭用洗剤などを差し上げます。</p> <p>7月の献血 日詰商店街で34人のご協力をいただきました。ありがとうございます 【問合せ】長寿健康課 ☎672-4522</p>		1 初児 19:00~23:00 盛急 救急 23:00~川久保 応 ひろば 9:00~16:00 9月生まれのお誕生カード作り 9:30~10:30 虹 赤ちゃん広場 9:00~12:00 親子の広場 12:00~17:00 健診 2歳児歯科健康診査 (H25年7月~8月生)	2 初児 19:00~23:00 盛急 救急 23:00~日赤 すくすく広場 9:30~11:00 (全町立児童施設開放) 応 ひろば 9:00~16:00 9月生まれのお誕生カード作り 9:30~10:30 虹 親子の広場 12:00~17:00 健診 1歳6カ月児健康診査 (H26年1月~2月生)
6 初児 19:00~23:00 盛急 救急 23:00~中央 休 南矢巾ハートクリニック ☎698-1010 休 みずほ薬局 ☎698-1080 盛岡市休日救急当番医 内科(南) さとう胃腸科内科 ☎635-0789 小児科 森田小児科医院 ☎662-3326	7 初児 19:00~23:00 盛急 救急 23:00~医大 応 ひろば 9:00~16:00 虹 親子の広場 12:00~17:00	8 初児 19:00~23:00 盛急 救急 23:00~川久保 応 ひろば 9:00~16:00 虹 赤ちゃん広場 9:00~12:00 (わらべうた) 10:30~11:30 親子の広場 12:00~17:00 健診 2歳6カ月児歯科健康診査 (H25年1月~2月生)	9 初児 19:00~23:00 盛急 救急 23:00~中央 応 ひろば 9:00~16:00 虹 親子の広場 12:00~17:00 ◎ ひよこひろば 古館ふれあいホール 「運動会」9:30~11:30
13 初児 19:00~23:00 盛急 救急 23:00~中央 休 平井医院 ☎672-3200 休 ファミリー薬局 ☎671-1195 盛岡市休日救急当番医 内科(南) ささき医院 ☎653-0230 小児科 もりおかこども病院 ☎662-5656	14 初児 19:00~23:00 盛急 救急 23:00~医大 応 ひろば 9:00~16:00 虹 親子の広場 12:00~17:00	15 初児 19:00~23:00 盛急 救急 23:00~川久保 応 ひろば 9:00~16:00 虹 赤ちゃん広場 9:00~12:00 (離乳食プチ講座)予約制 10:30~11:00 親子の広場 12:00~17:00	16 初児 19:00~23:00 盛急 救急 23:00~医大 すくすく広場 9:30~11:00 (全町立児童施設開放) 応 ひろば 9:00~16:00 虹 親子の広場 12:00~17:00
20 初児 19:00~23:00 盛急 救急 23:00~医大 休 おぼない内科クリニック ☎698-1190 休 こずかた薬局やはば店 ☎698-3006 盛岡市休日救急当番医 内科(南) 吉田消化器科内科 ☎632-4600 小児科 みうら小児科 ☎622-9591	21 初児 19:00~23:00 盛急 救急 23:00~中央 休 野崎内科・神経内科医院 ☎671-2011 休 ツルハドラッグ紫波店 ☎672-6568 盛岡市休日救急当番医 内科(南) むらまつクリニック ☎635-5110 小児科 西島こどもクリニック ☎651-1369	22 初児 19:00~23:00 盛急 救急 23:00~日赤 休 三愛病院付属矢巾クリニック ☎697-1131 休 フェザン薬局 ☎697-8631 盛岡市休日救急当番医 内科(南) 小坂内科消化器科クリニック ☎605-6050 小児科 よしだクリニック ☎635-8341	23 初児 19:00~23:00 盛急 救急 23:00~医大 休 堀江医院 ☎681-8868 休 葉王堂薬局西徳田店 ☎681-7361 盛岡市休日救急当番医 内科(南) おおどり鎌田内科クリニック ☎606-5161 小児科 吉田小児科 ☎652-1861
27 初児 19:00~23:00 盛急 救急 23:00~中央 休 ふるだて加藤肛門科・外科クリニック ☎671-1717 休 高水寺薬局 ☎612-8755 盛岡市休日救急当番医 内科(南) 菜園循環器内科医院 ☎626-3111 小児科 村田小児科医院 ☎622-7132	28 初児 19:00~23:00 盛急 救急 23:00~医大 応 ひろば 9:00~16:00 秋の製作 10:00~11:00 虹 あおぞら広場 10:00~12:00 (アクアボール公園) 親子の広場 12:00~17:00	29 初児 19:00~23:00 盛急 救急 23:00~中央 応 ひろば 9:00~16:00 虹 赤ちゃん広場 9:00~12:00 親子の広場 12:00~17:00 ママのほっと広場 { 9:00~11:00 (新庁舎1階 はつらつホール) 13:00~15:00	30 初児 19:00~23:00 盛急 救急 23:00~医大 応 ひろば 9:00~16:00 虹 親子の広場 12:00~17:00

三種混合(ジフテリア・破傷風)ワクチンの予防接種を受けましょう。

■問合せ 長寿健康課 健康推進室
☎672-2111 内線1347

小学6年生を対象にジフテリア・破傷風2期予防接種(二種混合)を7月から実施しています。対象者には、個別通知をしています。

【対象者】小学6年生(平成15年4月2日~平成16年4月1日生)

【受け方】個別接種です。(各委託医療機関でお子さんの体調の良い日に受けましょう)

【接種期間】平成28年3月31日まで(日・祝日は除く)

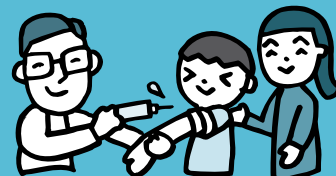

移動図書館 かたくり号巡回日程

図書館の利用が困難な人にも、気軽に本を読んでもらえるように運行しています。

【かたくり号の利用方法】 図書館カードをお持ちください。(巡回時に作成可能。運転免許証や健康保険証・学生証など住所・氏名が確認できるものを持参)貸出冊数は10冊まで。貸出期間は次回の巡回日までです。返却は「かたくり号」のほか、図書館でもできます。各巡回地近くの皆様のご利用をお待ちしています。

16日(水)

橋建設 9:50 ~ 10:10
 畠山カソリン 10:15 ~ 10:35
 高水寺 武田さん 10:50 ~ 11:10
 美容室エス 11:20 ~ 11:40
 ぬくもり 13:20 ~ 13:40
 城戸醤油店 13:45 ~ 14:05
 水分児童館 14:15 ~ 14:35
 ビューシティー古館 14:55 ~ 15:15
 平和台病院 15:35 ~ 16:05

17日(木)

犬淵 吉田さん 9:30 ~ 9:50
 上平沢えんどり 10:10 ~ 10:30
 山王海土地改良区 10:40 ~ 11:00
 百寿の郷 11:10 ~ 11:30
 中央保育所 13:20 ~ 13:40
 野上公民館 14:05 ~ 14:25
 藤原商店(佐比内) 14:45 ~ 15:05
 赤沢児童館 15:25 ~ 15:45



調べる学習コンクール作品募集中

応募受付は10月18日(日)まで。テーマは自由。夏休みに自由研究として学校に提出したものでも応募できます。詳しくは図書館までお問い合わせください。

9月の図書館企画展示

一般企画展示 展示期間:8月29(土)~9月29日(火)

「わたしの1冊」

毎年開館記念に開催している「わたしの1冊」。開館3周年の今年は、交流館の利用者がおすすめする1冊やさまざまなグループの活動を紹介します。



児童企画展示 展示期間:8月29(土)~9月29日(火)

「りんりんあきのむし」

“リンリンリン”夏の終わりに聞こえてくる、涼しい音色。鳴いているのはどんな虫?みんなは秋の虫をどれくらい知っているかな?秋の虫が登場する絵本などをご紹介します。



【問合せ】紫波町図書館 ☎671-3746

第243回 あらえびすレコード 定期コンサート

■プログラム 「ルネッサンスの音楽と美術」
 解説 フランコ・マウリッリ氏
 ■日時 9月20日(日) 午後6時30分から
 ■入場料 200円(コーヒー・お茶代として)



胡堂講座「銭形平次捕物控朗読会」

■日時 9月13日(日) 午後1時30分~3時
 ■講師 大塚富夫氏(IBC岩手放送アナウンサー)
 大塚さんが演じ分ける、平次と八五郎のコミカルな会話に注目です。
 ■受講料 700円 ※申し込み受付中

☆キッズフェスティバルinあらえびす2015 9/19(土)開催!

今年、県の指定無形民俗文化財に指定された犬吠森森仏剣舞も披露されます。

申込・問合せ NPO法人 野村胡堂・あらえびす記念館協力会
 (野村胡堂・あらえびす記念館内)
 ☎676-6896 FAX)676-6897 ✉kodo-araebisu@town.shiwa.iwate.jp

企画展開催中「銭形平次、入門!」10/10(土)まで

こども教室

古館子ども教室 9/12(土) フェルトでちくちく 古館小学校 午後1時30分~
 9/19(土) 秋のお茶会 古館公民館 午前10時~
 日詰子ども教室 9/3(土) えいが会 中央公民館 午後3時~
 9/12(土) 世界のお菓子を作ろう② 中央公民館 午前9時~
 9/17(土) えいが会 中央公民館 午後3時~

NPO法人ゆうもあねっと ☎676-2468
 生涯学習課 ☎672-2111 内線3123

赤石子どもクラブ 9/5(土) 敬老会のお花をつくろう 赤石小学校 午後1時30分~
 9/19(土) とうふ作り 赤石小学校 午前10時~
 9/24(土) みんなのひろば 赤石小学校 午後3時~

赤石公民館 ☎676-3999

野村胡堂・あらえびす記念館

俳句

選者・吉田一路

8月の課題は「蟹」でした。
 秀逸 沢蟹の歩く速さの流れ急
 沢蟹のつばく如く泡吹いて

(上平沢) 斎藤 静子

評 昔の幼き日、谷川に蟹取りの遊びに行つた夏の日の情景が脳裏に浮かんだ句。

佳作 沢蟹の捕獲も今は語り種
 (紫波中央駅前) 内村 唐春

佳作 くれるてふざり蟹怖がる都会の子
 (南伝法寺) 兼平 よしえ

入選 かにさんはムダなく歩いて一等賞
 (二日町) 坂本 サダ

入選 啄木の蟹と戯る夏の海
 (上平沢) 稲藤 一男

入選 ざり蟹を掴もうとして挟まれる
 (星山) 工藤 享志

入選 蟹の子に母はどこかたずねけり
 (花巻市) 片山 耕子

入選 沢蟹や故郷恋し街の家
 (中島) 久慈さち子

入選 蟹取りの馴染みの友をふと思つ
 (赤沢) 吉田 耕人

入選 蟹沢や昔を偲ぶ屋号かな
 (上平沢) 高橋 重義

入選 岩蟹の動きを波が消しにけり
 (二日町) 藤戸ちよ子

課題 9月:稲妻(稲光) 10月:良夜

短歌

選者・八重嶋勲

特選 ふる雨にしとどにぬれ紫陽花の盛りの色もおとろへにけり
 (日詰) 大村 泰子

評 降る雨にびどく濡れた紫陽花の花、盛りの色もおとろえてしまったなあ、という歌。雨に濡れた紫陽花に盛りが過ぎてしまった、と季節の移りを感じたところに鋭敏な神経が働いている。

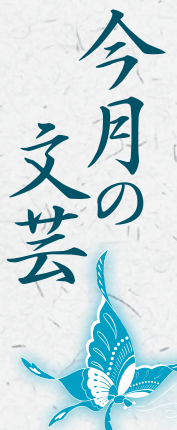

9月の行事カレンダー

1	火	「防災の日」	敬老会の日程の詳細は8月号P21	防災週間 8/30～9/5
2	水	ふれあい相談 県央保健所こころの健康相談(8月号P15)		
3	木	日話子ども教室(P6)		
4	金	ITサポートコーナー、もちもち牛・しわ黒豚販売日 薪の山直(P2)		
5	土	ITサポートコーナー、新農業人フェアinいわて(P2)、赤石こどもクラブ(P6)、敬老会(古館)	救急医療週間 9/6～9/12	
6	日	町地区対抗野球大会(野球場) 岩手県議会議員選挙投票日		
7	月	窓口延長日(町民課、税務課、福祉課 午後7時まで) 情報交流館休館日		
8	火			
9	水	多重債務弁護士相談会、「救急の日」	子育て世帯臨時特例給付金 臨時福祉給付金 福祉課で申請受付 10/30までの平日(7月号P21)	
10	木	敬老会(日話地区)		
11	金	ITサポートコーナー、出合い支援相談		
12	土	ITサポートコーナー、第17回消防体験まつり(P2)、健康フェス2015(P2)、地域づくりに関する講演会(P2)、古館子ども教室(P6)、町スポ少野球大会(野球場)、日話子ども教室(P6)、敬老会(水分、赤石-平沢・桜町・犬淵地区)		
13	日	自転車競技場開放日、町スポ少野球大会(河川グラウンド)、絵本の中のクッキング(8月号P20)、敬老会(志和、赤石-北日話・南日話地区、長岡)、胡堂講座「銭形平次捕物控朗読会」(P6)	福祉課で申請受付中 9/30までの平日(7月号P21)	
14	月	窓口延長日(町民課、税務課、福祉課 午後7時まで) 情報交流館休館日		
15	火			
16	水	ふれあい相談(弁護士 午前10時～)		
17	木	年金出張相談会(P7)、日話子ども教室(P6)、シルバー人材センター入会説明会(4月おしらせP2)	7月号P21	
18	金	ITサポートコーナー		
19	土	ITサポートコーナー、平井邸一般公開(P2)、キッズフェスティバルinあらえびす2015、古館子ども教室(P6)、赤石こどもクラブ(P6)、県自転車競技選手権大会(自転車競技場)		
20	日	第243回あらえびすレコード定期コンサート(P6)、県自転車ロードレース大会(東部周回コース)、町地区対抗ソフトボール大会(河川グラウンド)		
21	月		7月号P21	
22	火			
23	水	紫波フルーツの里まつり 町内10産直 9:00～		
24	木	情報交流館休館日、赤石こどもクラブ(P6)、第2回スポーツ指導者講習会		
25	金	ITサポートコーナー リノベーションスクール@紫波(P1)	7月号P21	
26	土	ITサポートコーナー、第2回あおぞら市(P1)にじいろフェア(P1)		
27	日	町民マラソン大会(P1)、応急手当講習会(紫波消防署 要予約)、第13回親子ふれあい研修&動物と共生する森を創ろう(P2)、宇宙の学校(P2)		
28	月	窓口延長日(町民課、税務課、福祉課 午後7時まで) 情報交流館休館日、はつらつ水中運動教室(P2)		
29	火		7月号P21	
30	水	情報交流館休館日、多重債務弁護士相談会 納期:国民健康保険税3期		

問合せ
 出 出合い支援相談(午後7時～) 勤労青少年ホーム ☎676-2344
 ふ ふれあい相談 総合福祉センター ☎672-3258
 多 多重債務弁護士相談会(要予約) 県民生活センター ☎624-2209
 (盛岡市中央通3-10-2)
 IT ITサポートコーナー NPOコーポラティブジャパン ☎080-9257-5806
 (電話対応は開設時間のみ)

今月の「しわもちもち牛」「しわ黒豚」販売日

【販売日】 9月4日(金)から(売り切れ次第終了)
【販売店】 松本精肉店 ☎672-3706
 産直めぐり志和 ☎673-7684
【問合せ】 農林課 農業振興室 ☎672-2111

求人 ハローワーク求人情報

(8月20日現在、町内分を新着順に抽出)

◇掲載項目(求人者名/職種求人数/求人番号)

■株式会社 ダイチ/ケアマネージャー(紫波町)「介護」1人/03010-18593551 **■株式会社 ヒューマンライフ/製造員**(紫波町)20人/03010-18639351 **■株式会社 アプローチ/運転手**「建設」5人/03010-18264151、舗装・土木・外構作業員「建設」5人/03010-18266351/現場管理「建設」1人/03010-18267251 **■特定非営利活動法人 紫波さぶり/保育業務・生活支援**「介護」1人/03010-18416151 **■株式会社 J2B/検査機のオペレーター**(紫波町)5人/03010-18209351、カーナビの組立、検査、梱包(紫波町)10人/03010-18210451 **■医療法人法成会 平和台病院/看護師又は准看護師**「看護」2人/03010-18245751、介護福祉士「介護」2人/03010-18247651

※詳しくは、ハローワーク <https://www.hellowork.go.jp/>で確認ください。

■問合せ ハローワーク盛岡(盛岡公共職業安定所) ☎624-8902

スチール缶の集団回収を実施している団体への支援



スチール缶リサイクル協会は、地域コミュニティ活性化や住民の環境意識の向上、社会的コスト削減など循環型社会の構築を目的に、民間団体を支援します。

■対象 町内会、老人会、子ども会、婦人会、PTA、商店会など全国100団体以内

■支援内容 感謝状および5千円から2万5千円のクオカード

■応募方法 スチール缶リサイクル協会ホームページより、応募用紙をダウンロードし記入提出

■募集期間 12月28日(月)まで

■申込・問合せ スチール缶リサイクル協会 ☎03-5550-9431

政治家の寄附は禁止、有権者が求めることも禁止されています

政治家が選挙区内の人に、お金や物を贈ることは公職選挙法で禁止されています。

また、有権者が政治家に寄附や贈り物を求めることも禁止されています。冠婚葬祭における贈答なども寄附になるので注意してください。寄付禁止のルールを守って、明るい選挙を実現しましょう。

■紫波町選挙管理委員会 ☎672-2111 内線2341

飲酒運転摘発者数

火災件数

7月 1件(赤石)(年計6件)

7月 1件(年計14件)

盗難被害件数 ※年計には変動があります

建物侵入盗

0件(年計3件)

7月 乗り物盗

2件(年計6件)

万引車上ねらい等

2件(年計12件)

■問合せ 総務課 消防防災室 ☎672-2111 内線2360